ミニ面接会（予約制）

日本ビニールコード 株式会社

会社HP

令和6年5月21日(火)13:00～15:00

◆事業内容◆下恩方工場：コードパーツ加工　美山工場：電線製造
児玉／児玉第二工場：医療機器に使用するセンサー類の加工・組立
◎会社はみんなの物という考えのもと、実力のある者は経営委員となることができる会社です。

求人番号	職　種	雇用形態	学歴・経験・資格	年齢	賃金	募集人数
13140-6392541	購買・外注管理	正社員	高卒以上 経験不問 普通自動車免許	39歳以下	210,000～240,000	1人
13140-6285041	製造スタッフ （クリーンルーム）	パート	学歴不問 はんだ作業経験あれば尚可	不問	1,115～1,115	3人

#マザーズ

＜面接場所＞　ハローワーク八王子　２階面談室
（八王子市子安町１－１３－１）八王子駅南口から徒歩４分

＜予約受付＞ ハローワーク八王子　事業所部門　☎０４２－６４８－８６８１

＊　当日体調が優れない方は参加の見合わせをお願いいたします。

面接会に参加する場合は
最寄りのハローワークで
紹介状をもらってください。

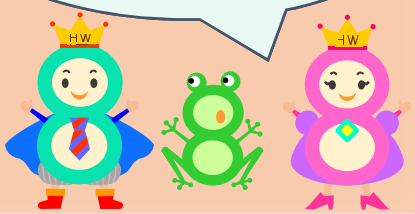

東京労働局 ハローワーク八王子