

島根労働局発表

令和4年11月29日(火)

担当

職業安定部職業安定課  
 課長 門脇 登  
 課長補佐 亀山 誠也  
 地方労働市場情報官 坂本 秀和  
 TEL 0852-20-7016

島根の雇用情勢（令和4年10月分）

- 10月の有効求人倍率（季節調整値）は1.71倍となり、前月の1.75倍を0.04ポイント下回りました。
- 月間有効求人数（季節調整値）は19,334人で、前月比で441人（2.2%）減少しました。
- 月間有効求職者数（季節調整値）は11,276人で、前月比で2人（0.0%）増加しました。
- 就職件数は940件で、前年同月比で72件（7.1%）減少しました。
- 雇用保険被保険者数は202,205人で、前年同月比で1,550人（0.8%）減少しました。
- 新型コロナウイルス感染症等が雇用に与える影響を注視する必要があるが、県内の雇用情勢は持ち直している。

求人、求職及び求人倍率の推移

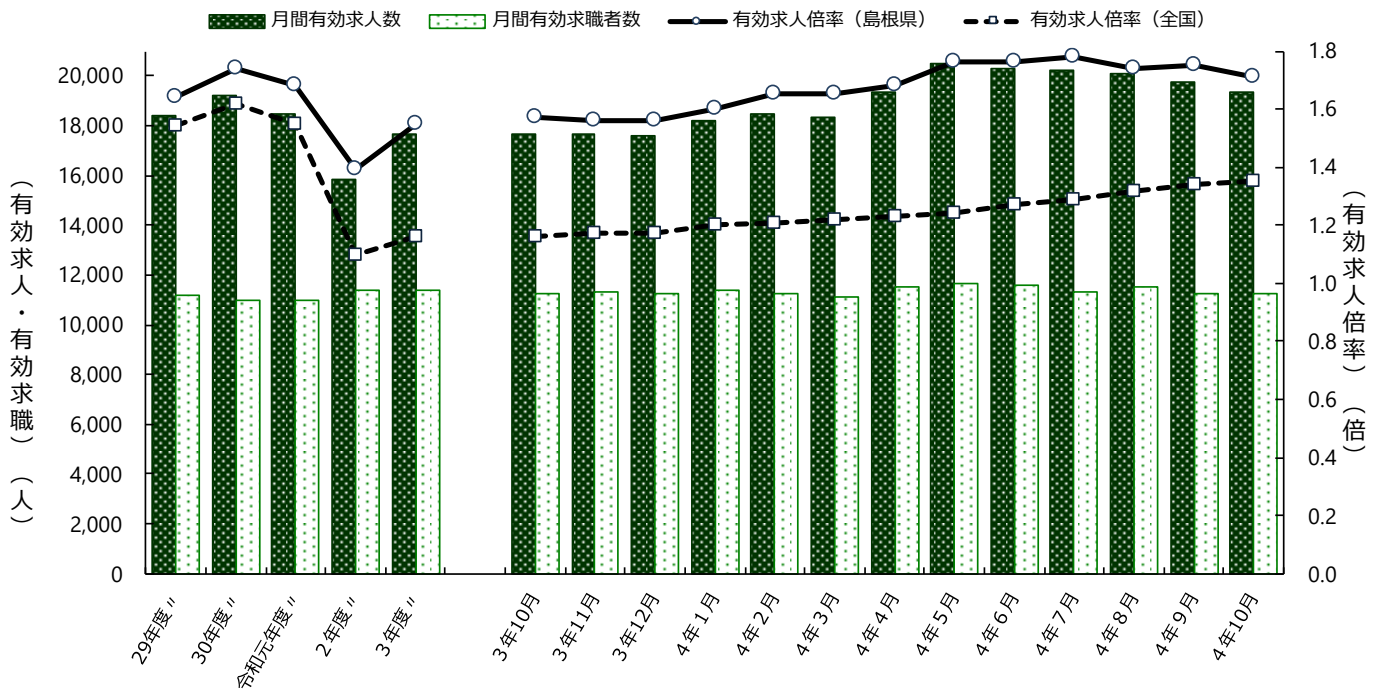

| 項目          | 年月 | 29年度平均 | 30年度平均 | 元年度平均  | 2年度平均  | 3年度平均  | 3年10月  | 3年11月  | 3年12月  | 4年1月   |
|-------------|----|--------|--------|--------|--------|--------|--------|--------|--------|--------|
| 月間有効求人数     |    | 18,384 | 19,184 | 18,475 | 15,841 | 17,691 | 17,694 | 17,666 | 17,598 | 18,181 |
| 月間有効求職者数    |    | 11,195 | 11,002 | 10,973 | 11,368 | 11,402 | 11,270 | 11,297 | 11,282 | 11,384 |
| 有効求人倍率(島根県) |    | 1.64   | 1.74   | 1.68   | 1.39   | 1.55   | 1.57   | 1.56   | 1.56   | 1.60   |
| 有効求人倍率(全国)  |    | 1.54   | 1.62   | 1.55   | 1.10   | 1.16   | 1.16   | 1.17   | 1.17   | 1.20   |
| 項目          | 年月 | 4年2月   | 4年3月   | 4年4月   | 4年5月   | 4年6月   | 4年7月   | 4年8月   | 4年9月   | 4年10月  |
| 月間有効求人数     |    | 18,488 | 18,334 | 19,323 | 20,525 | 20,313 | 20,243 | 20,117 | 19,775 | 19,334 |
| 月間有効求職者数    |    | 11,227 | 11,141 | 11,506 | 11,674 | 11,562 | 11,351 | 11,537 | 11,274 | 11,276 |
| 有効求人倍率(島根県) |    | 1.65   | 1.65   | 1.68   | 1.76   | 1.76   | 1.78   | 1.74   | 1.75   | 1.71   |
| 有効求人倍率(全国)  |    | 1.21   | 1.22   | 1.23   | 1.24   | 1.27   | 1.29   | 1.32   | 1.34   | 1.35   |

(注)・月間有効求人数、月間有効求職者数は、新規学卒を除き、パートタイムを含む。

・月別の数値は季節調整値である。なお、令和3年12月以前の数値は、令和4年1月分公表時に新季節指数により改訂されている。

また、季節調整法はセンサス局法Ⅱ(X-12-ARIMA)による。

〈参考1〉 月間有効求人数・月間有効求職者数（原数値）の推移

月間有効求人数（原数値）は19,676人で、前年同月に比べ1,661人（9.2%）増加した。

月間有効求職者数（原数値）は11,027人で、前年同月に比べ56人（0.5%）減少した。

有効求人倍率（原数値）は1.78倍で、前年同月に比べ0.15ポイント上昇した。

|          |             | 10月    | 11月    | 12月    | 1月     | 2月     | 3月     | 4月     | 5月     | 6月     | 7月     | 8月     | 9月     | 10月    |
|----------|-------------|--------|--------|--------|--------|--------|--------|--------|--------|--------|--------|--------|--------|--------|
| 月間有効求人数  | 2年10月～3年10月 | 16,066 | 16,237 | 16,355 | 16,560 | 16,971 | 17,462 | 16,681 | 16,290 | 16,614 | 16,350 | 16,687 | 17,421 | 18,015 |
|          | 3年10月～4年10月 | 18,015 | 18,189 | 18,171 | 18,996 | 19,433 | 19,447 | 19,043 | 19,187 | 19,375 | 19,049 | 19,441 | 19,328 | 19,676 |
| 月間有効求職者数 | 2年10月～3年10月 | 11,521 | 11,299 | 10,823 | 11,032 | 11,527 | 12,292 | 12,831 | 12,479 | 12,213 | 11,222 | 11,055 | 11,110 | 11,083 |
|          | 3年10月～4年10月 | 11,083 | 10,947 | 10,356 | 10,760 | 11,093 | 11,671 | 12,456 | 12,428 | 12,053 | 11,227 | 11,349 | 11,098 | 11,027 |
| 有効求人倍率   | 3年10月～4年10月 | 1.63   | 1.66   | 1.75   | 1.77   | 1.75   | 1.67   | 1.53   | 1.54   | 1.61   | 1.70   | 1.71   | 1.74   | 1.78   |

〈参考2〉 地域別有効求人倍率（原数値）の状況

| 地域別<br>（前年同月）    | 県東部<br>1.73<br>(1.59) |                |                |                | 隠岐の島<br>2.04<br>(2.35) | 県央<br>1.68<br>(1.34) |                | 県西部<br>2.04<br>(1.80) |                |
|------------------|-----------------------|----------------|----------------|----------------|------------------------|----------------------|----------------|-----------------------|----------------|
| 安定所別             | 松江                    | 安来             | 出雲             | 雲南             | 隠岐の島                   | 石見大田                 | 川本             | 浜田                    | 益田             |
| 有効求人倍率<br>（前年同月） | 1.80<br>(1.69)        | 1.22<br>(1.09) | 1.75<br>(1.62) | 1.64<br>(1.32) | 2.04<br>(2.35)         | 1.61<br>(1.31)       | 1.83<br>(1.41) | 2.16<br>(1.68)        | 1.89<br>(1.97) |
| うち正社員<br>（前年同月）  | 1.33<br>(1.26)        | 0.97<br>(0.71) | 1.28<br>(1.14) | 1.53<br>(1.17) | 1.58<br>(1.91)         | 1.42<br>(1.12)       | 1.99<br>(1.35) | 2.11<br>(1.68)        | 1.79<br>(1.88) |

1 求人の動向

(1) 新規求人の動向

10月の新規求人数（原数値）は7,001人で、前年同月に比べ354人（5.3%）増加した。

新規求人（原数値）の動向

|              | 10月   | 11月   | 12月   | 1月    | 2月    | 3月    | 4月    | 5月    | 6月    | 7月    | 8月    | 9月    | 10月   |
|--------------|-------|-------|-------|-------|-------|-------|-------|-------|-------|-------|-------|-------|-------|
| 2年10月～3年10月  | 6,609 | 5,614 | 5,690 | 6,352 | 6,333 | 6,520 | 6,188 | 5,545 | 6,373 | 5,936 | 5,961 | 6,682 | 6,647 |
| 3年10月～4年10月  | 6,647 | 6,421 | 6,638 | 7,221 | 7,043 | 7,191 | 6,849 | 6,834 | 7,245 | 6,546 | 6,903 | 7,234 | 7,001 |
| 前年同月比<br>（%） | 0.6   | 14.4  | 16.7  | 13.7  | 11.2  | 10.3  | 10.7  | 23.2  | 13.7  | 10.3  | 15.8  | 8.3   | 5.3   |

## (2) 産業別新規求人状況

産業別の新規求人数（原数値）を前年同月比で見ると、「G情報通信業」（127.3%増）、「M宿泊業、飲食サービス業」（20.0%増）、「N生活関連サービス業、娯楽業」（33.9%増）、「O教育、学習支援業」（66.1%増）、「P医療、福祉」（4.1%増）、「Q複合サービス事業」（37.0%増）、「S、T公務・その他」（57.6%増）などで増加し、「A、B農、林、漁業」（32.2%減）、「D建設業」（4.1%減）、「L学術研究、専門・技術サービス業」（25.2%減）などで減少した。

産業別新規求人状況

| 産 業                                  |                                  | 一 般   | パート   | 合 計    | 対前年同月比  |
|--------------------------------------|----------------------------------|-------|-------|--------|---------|
| 産 業 別                                | A, B 農, 林, 漁 業 (01~04)           | 54    | 26    | 80     | ▲ 32.2  |
|                                      | C 鉱 業, 採 石 業, 砂 利 採 取 業 (05)     | 15    | 2     | 17     | 13.3    |
|                                      | D 建 設 業 (06~08)                  | 665   | 31    | 696    | ▲ 4.1   |
|                                      | E 製 造 業 (09~32)                  | 530   | 226   | 756    | 4.4     |
|                                      | 09 食 料 品 製 造 業                   | 99    | 111   | 210    | 17.3    |
|                                      | 10 飲 料・た ば こ・飼 料 製 造 業           | 15    | 17    | 32     | 6.7     |
|                                      | 11 織 維 工 業                       | 43    | 16    | 59     | 90.3    |
|                                      | 12 木 材・木 製 品 製 造 業               | 21    | 2     | 23     | ▲ 28.1  |
|                                      | 13 家 具・装 備 品 製 造 業               | 12    | 0     | 12     | ▲ 14.3  |
|                                      | 14 パ ル プ・紙・紙 加 工 品 製 造 業         | 25    | 12    | 37     | 311.1   |
|                                      | 15 印 刷・同 関 連 業                   | 9     | 2     | 11     | 37.5    |
|                                      | 16 化 学 工 業                       | 17    | 35    | 52     | 92.6    |
|                                      | 17 石 油 製 品・石 炭 製 品 製 造 業         | 1     | 0     | 1      | ▲ 50.0  |
|                                      | 18 プ ラ ス チ ッ ク 製 品 製 造 業         | 33    | 9     | 42     | 121.1   |
|                                      | 19 ゴ ム 製 品 製 造 業                 | 4     | 1     | 5      | ▲ 28.6  |
|                                      | 21 窯 業・土 石 製 品 製 造 業             | 25    | 0     | 25     | ▲ 44.4  |
|                                      | 22 鉄 鋼 業                         | 30    | 1     | 31     | 121.4   |
|                                      | 23 非 鉄 金 属 製 造 業                 | 0     | 0     | 0      | -       |
|                                      | 24 金 属 製 品 製 造 業                 | 24    | 0     | 24     | ▲ 7.7   |
|                                      | 25 は ん 用 機 械 器 具 製 造 業           | 35    | 3     | 38     | 2.7     |
|                                      | 26 生 産 用 機 械 器 具 製 造 業           | 21    | 3     | 24     | 14.3    |
|                                      | 27 業 務 用 機 械 器 具 製 造 業           | 0     | 0     | 0      | ▲ 100.0 |
|                                      | 28 電 子 部 品・デ バ イ ス・電 子 回 路 製 造 業 | 52    | 8     | 60     | ▲ 58.6  |
|                                      | 29 電 気 機 械 器 具 製 造 業             | 22    | 4     | 26     | ▲ 25.7  |
|                                      | 30 情 報 通 信 機 械 器 具 製 造 業         | 0     | 1     | 1      | ▲ 50.0  |
|                                      | 31 輸 送 用 機 械 器 具 製 造 業           | 36    | 0     | 36     | 5.9     |
|                                      | 20・32 そ の 他 の 製 造 業              | 6     | 1     | 7      | 16.7    |
|                                      | F 電 気・ガ ス・熱 供 給・水 道 業 (33~36)    | 0     | 0     | 0      | -       |
|                                      | G 情 報 通 信 業 (37~41)              | 69    | 81    | 150    | 127.3   |
|                                      | H 運 輸 業, 郵 便 業 (42~49)           | 179   | 66    | 245    | ▲ 8.2   |
|                                      | I 卸 売 業, 小 売 業 (50~61)           | 407   | 544   | 951    | 0.7     |
| J 金 融 業, 保 険 業 (62~67)               | 35                               | 0     | 35    | ▲ 10.3 |         |
| K 不 動 産 業, 物 品 賃 貸 業 (68~70)         | 33                               | 20    | 53    | ▲ 5.4  |         |
| L 学 術 研 究, 専 門・技 術 サ ー ビ ス 業 (71~74) | 90                               | 32    | 122   | ▲ 25.2 |         |
| M 宿 泊 業, 飲 食 サ ー ビ ス 業 (75~77)       | 172                              | 464   | 636   | 20.0   |         |
| N 生 活 関 連 サ ー ビ ス 業, 娯 楽 業 (78~80)   | 130                              | 111   | 241   | 33.9   |         |
| O 教 育, 学 習 支 援 業 (81・82)             | 88                               | 108   | 196   | 66.1   |         |
| P 医 療, 福 祉 (83~85)                   | 834                              | 572   | 1,406 | 4.1    |         |
| Q 複 合 サ ー ビ ス 事 業 (86・87)            | 86                               | 51    | 137   | 37.0   |         |
| R サ ー ビ ス 業 (88~96)                  | 762                              | 373   | 1,135 | ▲ 2.1  |         |
| 91 職 業 紹 介・労 働 者 派 遣 業               | 358                              | 59    | 417   | 1.2    |         |
| 92 そ の 他 の 事 業 サ ー ビ ス 業             | 252                              | 271   | 523   | ▲ 11.5 |         |
| S, T 公 務・そ の 他 (97~99)               | 56                               | 89    | 145   | 57.6   |         |
| 合 計                                  |                                  | 4,205 | 2,796 | 7,001  | 5.3     |

### (3) 正社員の求人動向

10月の正社員の有効求人倍率（原数値）は1.44倍で、前年同月に比べ0.15ポイント上昇した。  
有効求人数（原数値）19,676人のうち正社員求人数は8,998人で、有効求人全数に占める割合は45.7%となった。

正社員の有効求人倍率等の状況

| 年月    | 全体の有効<br>求人倍率<br>(季節調整値) | 正社員有効<br>求人倍率<br>(原数値) | 有効求人数（原数値） |       |      | 有効求職者数（原数値） |             |      |
|-------|--------------------------|------------------------|------------|-------|------|-------------|-------------|------|
|       |                          |                        | 合計         | 正社員   | 構成比  | 合計          | 常用<br>フルタイム | 構成比  |
| 3年10月 | 1.57                     | 1.29                   | 18,015     | 8,224 | 45.7 | 11,083      | 6,394       | 57.7 |
| 11月   | 1.56                     | 1.32                   | 18,189     | 8,315 | 45.7 | 10,947      | 6,323       | 57.8 |
| 12月   | 1.56                     | 1.39                   | 18,171     | 8,276 | 45.5 | 10,356      | 5,934       | 57.3 |
| 4年1月  | 1.60                     | 1.37                   | 18,996     | 8,554 | 45.0 | 10,760      | 6,223       | 57.8 |
| 2月    | 1.65                     | 1.37                   | 19,433     | 8,726 | 44.9 | 11,093      | 6,383       | 57.5 |
| 3月    | 1.65                     | 1.35                   | 19,447     | 9,001 | 46.3 | 11,671      | 6,684       | 57.3 |
| 4月    | 1.68                     | 1.31                   | 19,043     | 8,886 | 46.7 | 12,456      | 6,773       | 54.4 |
| 5月    | 1.76                     | 1.32                   | 19,187     | 8,854 | 46.1 | 12,428      | 6,726       | 54.1 |
| 6月    | 1.76                     | 1.36                   | 19,375     | 8,923 | 46.1 | 12,053      | 6,575       | 54.6 |
| 7月    | 1.78                     | 1.40                   | 19,049     | 8,819 | 46.3 | 11,227      | 6,290       | 56.0 |
| 8月    | 1.74                     | 1.39                   | 19,441     | 8,889 | 45.7 | 11,349      | 6,374       | 56.2 |
| 9月    | 1.75                     | 1.43                   | 19,328     | 8,899 | 46.0 | 11,098      | 6,239       | 56.2 |
| 10月   | 1.71                     | 1.44                   | 19,676     | 8,998 | 45.7 | 11,027      | 6,262       | 56.8 |

(注) 1. 正社員は、パートタイムを除く常用のうち、勤め先で正社員・正職員などと呼称される正規労働者をいう。  
2. 正社員有効求人倍率=正社員有効求人数/常用フルタイム有効求職者数。なお、常用フルタイム有効求職者にはフルタイムの派遣労働者や契約社員を希望する者も含まれるため、厳密な意味での正社員有効求人倍率より低い値となる。

## 2 求職の動向

### (1) 新規求職者の動向

10月の新規求職者数（原数値）は2,301人で、前年同月に比べ47人(2.1%)増加した。

新規求職者（原数値）の動向

|                 | 10月   | 11月   | 12月   | 1月    | 2月    | 3月    | 4月    | 5月    | 6月    | 7月    | 8月    | 9月    | 10月   |
|-----------------|-------|-------|-------|-------|-------|-------|-------|-------|-------|-------|-------|-------|-------|
| 2年10月～<br>3年10月 | 2,432 | 2,068 | 1,881 | 2,499 | 2,570 | 2,990 | 3,674 | 2,386 | 2,422 | 2,063 | 2,128 | 2,353 | 2,254 |
| 3年10月～<br>4年10月 | 2,254 | 2,111 | 1,929 | 2,653 | 2,405 | 2,808 | 3,632 | 2,473 | 2,396 | 2,042 | 2,287 | 2,264 | 2,301 |
| 前年同月比(%)        | ▲ 7.3 | 2.1   | 2.6   | 6.2   | ▲ 6.4 | ▲ 6.1 | ▲ 1.1 | 3.6   | ▲ 1.1 | ▲ 1.0 | 7.5   | ▲ 3.8 | 2.1   |

### (2) 態様別新規求職者数の動向

10月のパートタイムを含む常用新規求職者を前年同月比で見ると、離職者（10.6%増）で増加し、在職者（6.0%減）、無業者（4.4%減）で減少した。

態様別常用新規求職者（パートタイムを含む）の推移

|          | 10月    | 11月   | 12月    | 4年1月   | 2月     | 3月     | 4月     | 5月     | 6月     | 7月     | 8月     | 9月     | 10月   |
|----------|--------|-------|--------|--------|--------|--------|--------|--------|--------|--------|--------|--------|-------|
| 新規求職者    | 2,209  | 2,083 | 1,872  | 2,597  | 2,373  | 2,771  | 3,556  | 2,442  | 2,367  | 2,011  | 2,265  | 2,244  | 2,284 |
| 前年同月比(%) | ▲ 7.9  | 2.6   | 2.6    | 7.1    | ▲ 6.5  | ▲ 5.3  | ▲ 0.7  | 4.9    | ▲ 0.2  | 0.1    | 8.5    | ▲ 3.1  | 3.4   |
| 在職者      | 773    | 713   | 739    | 978    | 1,066  | 1,004  | 706    | 700    | 841    | 653    | 765    | 734    | 727   |
| 前年同月比(%) | 5.7    | 3.3   | 14.9   | 9.3    | ▲ 5.2  | ▲ 9.7  | ▲ 4.2  | ▲ 0.1  | 7.3    | 10.5   | 7.0    | ▲ 12.4 | ▲ 6.0 |
| 離職者      | 1,231  | 1,148 | 955    | 1,417  | 1,135  | 1,491  | 2,530  | 1,449  | 1,281  | 1,168  | 1,300  | 1,299  | 1,361 |
| 前年同月比(%) | ▲ 14.6 | 1.4   | ▲ 2.7  | 3.4    | ▲ 4.7  | 2.3    | 0.3    | 4.8    | ▲ 2.9  | ▲ 6.0  | 8.4    | 2.9    | 10.6  |
| 事業主都合    | 276    | 212   | 216    | 283    | 208    | 294    | 735    | 288    | 220    | 209    | 221    | 230    | 305   |
| 前年同月比(%) | ▲ 14.6 | ▲ 9.0 | ▲ 3.6  | ▲ 16.3 | ▲ 4.1  | ▲ 6.1  | ▲ 8.9  | ▲ 12.5 | ▲ 21.7 | ▲ 13.3 | 0.9    | 16.2   | 10.5  |
| 自己都合     | 895    | 855   | 672    | 1,036  | 845    | 1,089  | 1,567  | 1,043  | 968    | 882    | 1,004  | 987    | 970   |
| 前年同月比(%) | ▲ 14.0 | 2.3   | ▲ 5.0  | 8.5    | ▲ 4.8  | 4.9    | 7.8    | 8.0    | 1.3    | ▲ 3.3  | 12.7   | 0.4    | 8.4   |
| 自営       | 21     | 27    | 28     | 44     | 28     | 27     | 23     | 41     | 22     | 34     | 26     | 27     | 24    |
| 前年同月比(%) | 23.5   | 50.0  | 33.3   | 51.7   | ▲ 20.0 | ▲ 15.6 | ▲ 36.1 | 32.3   | ▲ 26.7 | 3.0    | ▲ 18.8 | ▲ 25.0 | 14.3  |
| 無業者      | 205    | 222   | 178    | 202    | 172    | 276    | 320    | 293    | 245    | 190    | 200    | 211    | 196   |
| 前年同月比(%) | ▲ 9.3  | 6.7   | ▲ 10.6 | 27.0   | ▲ 22.2 | ▲ 22.5 | ▲ 0.3  | 19.1   | ▲ 8.6  | 8.6    | 14.9   | ▲ 1.9  | ▲ 4.4 |

### 3 就職の状況

10月の就職件数は940件で、前年同月に比べ72件（7.1%）減少した。

就職率は40.9%で、前年同月に比べ4.0ポイント低下した。

#### 就職の状況

|     |       | 就職件数(件) | 前年同月比(%) | 就職率(%) | 前年同月差(P) | 新規求職者数 |
|-----|-------|---------|----------|--------|----------|--------|
| 年   | 月     |         |          |        |          |        |
| 2年  | 10月   | 1,027   | ▲ 9.7    | 42.2   | ▲ 2.3    | 2,432  |
|     | 11月   | 975     | 0.7      | 47.1   | 5.1      | 2,068  |
|     | 12月   | 840     | ▲ 6.4    | 44.7   | 1.6      | 1,881  |
| 3年  | 1月    | 749     | ▲ 12.8   | 30.0   | 0.4      | 2,499  |
|     | 2月    | 1,024   | ▲ 0.6    | 39.8   | ▲ 1.3    | 2,570  |
|     | 3月    | 1,593   | 13.4     | 53.3   | 3.6      | 2,990  |
|     | 4月    | 1,173   | 9.6      | 31.9   | 0.6      | 3,674  |
|     | 5月    | 996     | 10.8     | 41.7   | 1.1      | 2,386  |
|     | 6月    | 1,173   | 15.6     | 48.4   | 8.2      | 2,422  |
|     | 7月    | 925     | ▲ 5.4    | 44.8   | 3.9      | 2,063  |
|     | 8月    | 861     | ▲ 3.4    | 40.5   | ▲ 2.5    | 2,128  |
|     | 9月    | 958     | ▲ 4.9    | 40.7   | ▲ 1.9    | 2,353  |
|     | 10月   | 1,012   | ▲ 1.5    | 44.9   | 2.7      | 2,254  |
| 4年  | 11月   | 1,000   | 2.6      | 47.4   | 0.3      | 2,111  |
|     | 12月   | 874     | 4.0      | 45.3   | 0.6      | 1,929  |
|     | 1月    | 811     | 8.3      | 30.6   | 0.6      | 2,653  |
|     | 2月    | 1,012   | ▲ 1.2    | 42.1   | 2.3      | 2,405  |
|     | 3月    | 1,382   | ▲ 13.2   | 49.2   | ▲ 4.1    | 2,808  |
|     | 4月    | 1,076   | ▲ 8.3    | 29.6   | ▲ 2.3    | 3,632  |
|     | 5月    | 1,082   | 8.6      | 43.8   | 2.1      | 2,473  |
|     | 6月    | 1,130   | ▲ 3.7    | 47.2   | ▲ 1.2    | 2,396  |
|     | 7月    | 886     | ▲ 4.2    | 43.4   | ▲ 1.4    | 2,042  |
|     | 8月    | 927     | 7.7      | 40.5   | 0.0      | 2,287  |
| 9月  | 1,006 | 5.0     | 44.4     | 3.7    | 2,264    |        |
| 10月 | 940   | ▲ 7.1   | 40.9     | ▲ 4.0  | 2,301    |        |

(注) 就職率(%) = 就職件数/新規求職者数×100

### 4 雇用調整助成金休業等計画受理の状況

|           | 令和<br>2年度 | 令和<br>3年度 | 4年        |     |     |    |    |    |    |    |    |    |    |    |     |   |
|-----------|-----------|-----------|-----------|-----|-----|----|----|----|----|----|----|----|----|----|-----|---|
|           |           |           | 3年<br>10月 | 11月 | 12月 | 1月 | 2月 | 3月 | 4月 | 5月 | 6月 | 7月 | 8月 | 9月 | 10月 |   |
| 計画受理件数(件) | 708       | -         | -         | -   | -   | -  | -  | -  | -  | -  | -  | -  | -  | -  | -   | - |
| 対前年同月比(%) | 622.4     | -         | -         | -   | -   | -  | -  | -  | -  | -  | -  | -  | -  | -  | -   | - |
| 対象労働者数(人) | 14,617    | -         | -         | -   | -   | -  | -  | -  | -  | -  | -  | -  | -  | -  | -   | - |
| 対前年同月比(%) | 107.0     | -         | -         | -   | -   | -  | -  | -  | -  | -  | -  | -  | -  | -  | -   | - |

(注) 令和2年5月から、特例措置により休業等計画届の提出が不要になっている。

## 5 人員整理の状況

10月の人員整理実施事業所は31事業所で、前年同月と同水準であった。

31事業所を産業別で見ると、「宿泊業、飲食サービス業」が8事業所、「卸売業、小売業」が7事業所、「建設業」が6事業所などとなった。

解雇者数は76人で、前年同月と同水準であった。

解雇者数76人を産業別で見ると、「卸売業、小売業」が33人、「建設業」、「製造業」が10人などとなった。

月別人員整理の状況

|          | 令和<br>元年度 | 令和<br>2年度 | 令和<br>3年度 | 3年    |       | 4年    |       |       |       |       |       |       |      |      |       |     |
|----------|-----------|-----------|-----------|-------|-------|-------|-------|-------|-------|-------|-------|-------|------|------|-------|-----|
|          |           |           |           | 10月   | 11月   | 12月   | 1月    | 2月    | 3月    | 4月    | 5月    | 6月    | 7月   | 8月   | 9月    | 10月 |
| 事業所数     | 337       | 497       | 373       | 31    | 14    | 33    | 39    | 19    | 27    | 53    | 22    | 26    | 32   | 23   | 27    | 31  |
| 前年同月比(%) | ▲8.2      | 47.5      | ▲24.9     | ▲16.2 | ▲41.7 | 3.1   | ▲15.2 | ▲40.6 | ▲35.7 | ▲25.4 | ▲40.5 | ▲16.1 | 10.3 | 35.3 | 8.0   | 0.0 |
| 解雇者数(人)  | 979       | 1,356     | 984       | 76    | 39    | 69    | 100   | 50    | 91    | 172   | 29    | 38    | 62   | 58   | 51    | 76  |
| 前年同月比(%) | ▲13.0     | 38.5      | ▲27.4     | ▲10.6 | ▲38.1 | ▲12.7 | ▲36.3 | ▲10.7 | 16.7  | ▲35.6 | ▲65.9 | ▲33.3 | 10.7 | 65.7 | ▲13.6 | 0.0 |

産業別人員整理の状況

|        | 合計  | 農林<br>漁業 | 鉱業 | 建設<br>業 | 製造<br>業 | 電気、<br>ガス、<br>熱供給 | 情報<br>通信 | 運輸<br>業 | 卸売、<br>小売 | 金融、<br>保険、<br>不動産 | 学術<br>研究 | 宿泊、<br>飲食 | 生活<br>関連、<br>娯楽 | 教育、<br>学習 | 医療、<br>福祉 | 複合<br>サー<br>ビス | サー<br>ビス | 公務 |
|--------|-----|----------|----|---------|---------|-------------------|----------|---------|-----------|-------------------|----------|-----------|-----------------|-----------|-----------|----------------|----------|----|
| 事業所数   | 31  |          |    | 6       | 4       |                   |          | 2       | 7         |                   | 1        | 8         | 1               |           | 1         | 1              |          |    |
| 構成比(%) | 100 |          |    | 19.4    | 12.9    |                   |          | 6.5     | 22.6      |                   | 3.2      | 25.8      | 3.2             |           | 3.2       | 3.2            |          |    |
| 解雇者(人) | 76  |          |    | 10      | 10      |                   |          | 7       | 33        |                   | 2        | 9         | 2               |           | 1         | 2              |          |    |
| 構成比(%) | 100 |          |    | 13.2    | 13.2    |                   |          | 9.2     | 43.4      |                   | 2.6      | 11.8      | 2.6             |           | 1.3       | 2.6            |          |    |

## 6 雇用保険の状況

雇用保険受給資格決定件数は676件で、前年同月と比べ55件(8.9%)増加した。

雇用保険受給者実人員2,140人で、前年同月と比べ138人(6.1%)減少した。

雇用保険被保険者数は202,205人で、前年同月と比べ1,550人(0.8%)減少した。

雇用保険の受給資格決定件数・受給者実人員・被保険者数の状況

|             | 3年      |         | 4年      |         |         |         |         |         |         |         |         |         |         |
|-------------|---------|---------|---------|---------|---------|---------|---------|---------|---------|---------|---------|---------|---------|
|             | 10月     | 11月     | 12月     | 1月      | 2月      | 3月      | 4月      | 5月      | 6月      | 7月      | 8月      | 9月      | 10月     |
| 受給資格決定件数(件) | 621     | 476     | 451     | 616     | 454     | 631     | 1,275   | 819     | 604     | 530     | 655     | 613     | 676     |
| 前年同月比(%)    | ▲14.9   | ▲13.0   | ▲1.1    | ▲3.9    | ▲15.3   | ▲8.9    | ▲2.5    | 3.5     | ▲6.4    | ▲15.7   | 16.3    | 1.8     | 8.9     |
| 受給者実人員(人)   | 2,278   | 2,257   | 2,080   | 2,014   | 1,868   | 1,904   | 1,972   | 2,051   | 2,373   | 2,390   | 2,533   | 2,323   | 2,140   |
| 前年同月比(%)    | ▲16.1   | ▲12.6   | ▲16.6   | ▲18.1   | ▲21.3   | ▲21.3   | ▲17.9   | ▲15.4   | ▲12.6   | ▲11.8   | ▲7.8    | ▲9.4    | ▲6.1    |
| 被保険者数(人)    | 203,755 | 204,038 | 203,768 | 202,941 | 202,843 | 202,217 | 201,231 | 202,911 | 203,287 | 203,315 | 203,012 | 202,922 | 202,205 |
| 前年同月比(%)    | ▲0.2    | ▲0.2    | ▲0.4    | ▲0.4    | ▲0.4    | ▲0.5    | ▲1.0    | ▲0.8    | ▲0.8    | ▲0.7    | ▲0.7    | ▲0.6    | ▲0.8    |

(注)9月分は速報値であり、修正があり得る。

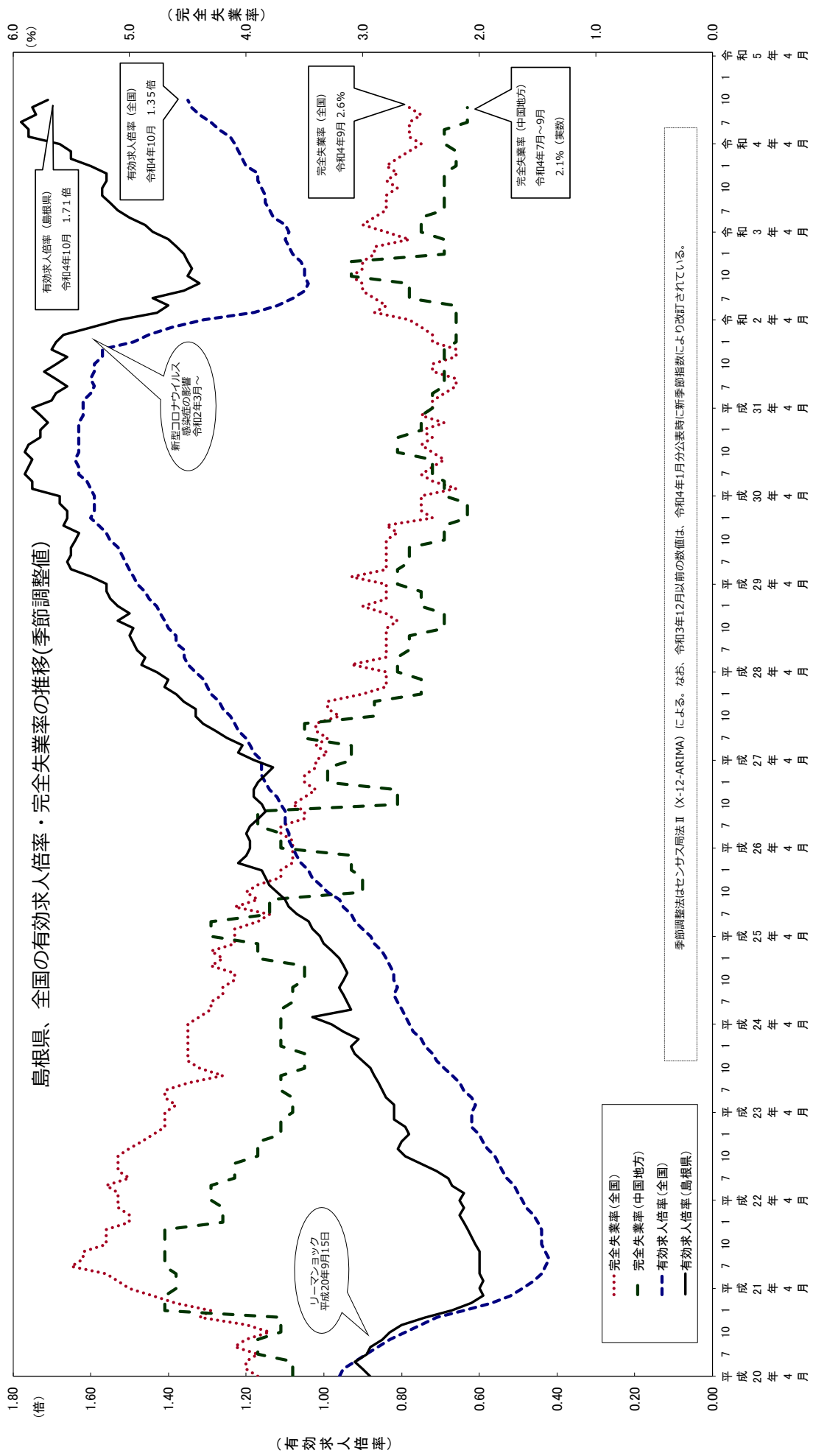

(資料出所) 総務省「労働力調査」、厚生労働省「職業安定業務統計」

# 島根県の正社員の求人・求職・求人倍率の推移 (原数値)

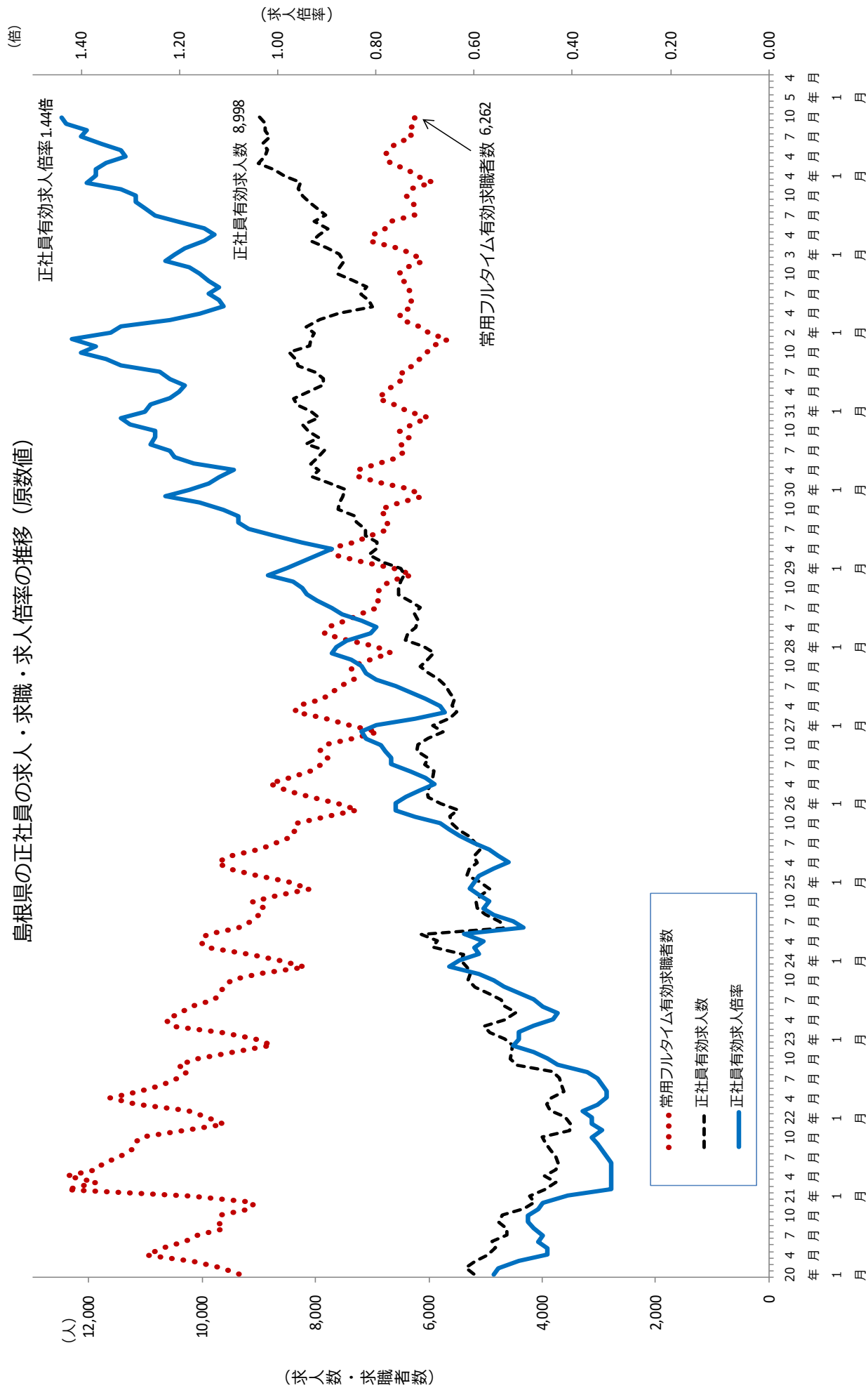



季節調整済新規求人倍率（新規学卒者を除きパートタイムを含む）

| 西暦    | 和暦     | 1月   | 2月   | 3月   | 4月   | 5月   | 6月   | 7月   | 8月   | 9月   | 10月  | 11月  | 12月  | 年計   | 年度計  |
|-------|--------|------|------|------|------|------|------|------|------|------|------|------|------|------|------|
| 1966年 | 41年    | 0.73 | 0.72 | 0.73 | 0.73 | 0.76 | 0.79 | 0.80 | 0.74 | 0.74 | 0.92 | 0.86 | 0.77 | 0.78 | 0.82 |
| 1967年 | 42年    | 0.83 | 0.83 | 0.95 | 0.72 | 0.76 | 0.73 | 0.84 | 0.81 | 0.92 | 0.76 | 0.85 | 0.80 | 0.83 | 0.82 |
| 1968年 | 43年    | 0.87 | 0.79 | 0.84 | 0.93 | 0.90 | 0.92 | 0.83 | 0.66 | 0.86 | 0.94 | 0.82 | 0.84 | 0.85 | 0.87 |
| 1969年 | 44年    | 0.92 | 0.88 | 0.95 | 0.84 | 0.75 | 0.85 | 0.92 | 0.88 | 0.95 | 0.88 | 0.81 | 1.03 | 0.88 | 0.88 |
| 1970年 | 45年    | 0.85 | 0.94 | 0.99 | 0.92 | 0.91 | 0.85 | 0.91 | 0.92 | 0.84 | 0.81 | 0.83 | 0.98 | 0.87 | 0.85 |
| 1971年 | 46年    | 0.82 | 0.77 | 0.82 | 0.96 | 0.99 | 1.00 | 1.02 | 0.86 | 0.78 | 0.87 | 0.94 | 0.88 | 0.88 | 0.92 |
| 1972年 | 47年    | 0.94 | 1.00 | 0.94 | 0.98 | 0.95 | 1.04 | 0.98 | 1.18 | 1.33 | 1.33 | 1.30 | 1.51 | 1.11 | 1.22 |
| 1973年 | 48年    | 1.54 | 1.42 | 1.33 | 1.53 | 1.42 | 1.53 | 1.49 | 1.47 | 1.44 | 1.61 | 1.55 | 1.45 | 1.47 | 1.45 |
| 1974年 | 49年    | 1.33 | 1.36 | 1.28 | 1.13 | 1.10 | 1.04 | 1.08 | 0.92 | 1.05 | 0.97 | 0.95 | 0.93 | 1.08 | 0.99 |
| 1975年 | 50年    | 1.02 | 0.93 | 0.82 | 0.94 | 0.94 | 0.94 | 0.88 | 0.98 | 1.05 | 1.08 | 0.99 | 0.98 | 0.96 | 1.02 |
| 1976年 | 51年    | 1.15 | 1.09 | 1.11 | 1.08 | 1.21 | 1.13 | 1.17 | 1.16 | 1.11 | 0.95 | 1.13 | 1.07 | 1.11 | 1.07 |
| 1977年 | 52年    | 0.86 | 0.87 | 0.98 | 1.01 | 0.89 | 0.83 | 0.92 | 1.04 | 0.85 | 0.85 | 0.84 | 0.77 | 0.91 | 0.89 |
| 1978年 | 53年    | 0.86 | 0.81 | 0.95 | 0.92 | 0.93 | 0.89 | 1.02 | 0.95 | 0.96 | 0.99 | 1.02 | 1.07 | 0.95 | 0.99 |
| 1979年 | 54年    | 0.91 | 1.01 | 1.08 | 1.08 | 1.07 | 1.04 | 0.92 | 1.06 | 1.42 | 1.08 | 1.07 | 1.32 | 1.12 | 1.13 |
| 1980年 | 55年    | 1.16 | 1.07 | 1.20 | 1.12 | 1.02 | 1.14 | 1.27 | 1.03 | 1.08 | 1.09 | 1.06 | 0.91 | 1.10 | 1.10 |
| 1981年 | 56年    | 1.17 | 1.19 | 1.03 | 1.13 | 1.09 | 1.15 | 1.26 | 1.05 | 1.04 | 1.06 | 1.05 | 1.09 | 1.11 | 1.09 |
| 1982年 | 57年    | 0.94 | 1.07 | 1.09 | 0.95 | 1.15 | 1.05 | 1.08 | 1.14 | 0.93 | 1.15 | 0.95 | 0.93 | 1.04 | 1.03 |
| 1983年 | 58年    | 1.00 | 1.07 | 0.93 | 0.93 | 1.00 | 0.96 | 1.00 | 1.22 | 1.16 | 1.23 | 1.15 | 1.34 | 1.08 | 1.13 |
| 1984年 | 59年    | 1.24 | 1.00 | 1.45 | 1.36 | 1.33 | 1.40 | 1.32 | 1.34 | 1.34 | 1.24 | 1.25 | 1.36 | 1.29 | 1.30 |
| 1985年 | 60年    | 1.31 | 1.25 | 1.21 | 1.31 | 1.19 | 1.18 | 1.16 | 1.16 | 1.20 | 1.14 | 1.15 | 1.27 | 1.21 | 1.21 |
| 1986年 | 61年    | 1.19 | 1.41 | 1.26 | 1.20 | 1.24 | 1.26 | 1.16 | 1.23 | 1.21 | 1.28 | 1.23 | 1.19 | 1.22 | 1.21 |
| 1987年 | 62年    | 1.23 | 1.25 | 1.15 | 1.16 | 1.18 | 1.11 | 1.40 | 1.37 | 1.33 | 1.44 | 1.52 | 1.41 | 1.27 | 1.32 |
| 1988年 | 63年    | 1.39 | 1.38 | 1.44 | 1.50 | 1.45 | 1.48 | 1.67 | 1.61 | 1.67 | 1.64 | 1.86 | 1.70 | 1.55 | 1.65 |
| 1989年 | 元年     | 1.76 | 1.61 | 1.92 | 1.95 | 2.08 | 2.12 | 2.11 | 2.06 | 2.25 | 2.16 | 2.13 | 2.30 | 2.02 | 2.19 |
| 1990年 | 2年     | 2.97 | 1.87 | 2.29 | 2.53 | 2.38 | 2.43 | 2.26 | 2.24 | 2.31 | 2.32 | 2.33 | 2.33 | 2.35 | 2.38 |
| 1991年 | 3年     | 2.55 | 2.37 | 2.24 | 2.40 | 2.55 | 2.36 | 2.32 | 2.39 | 2.41 | 2.24 | 2.36 | 2.49 | 2.41 | 2.32 |
| 1992年 | 4年     | 2.18 | 2.11 | 2.33 | 2.33 | 2.32 | 2.22 | 1.99 | 2.10 | 2.05 | 2.18 | 1.98 | 1.95 | 2.08 | 2.00 |
| 1993年 | 5年     | 1.85 | 1.86 | 1.77 | 1.75 | 1.77 | 1.78 | 1.86 | 1.79 | 1.73 | 1.76 | 1.86 | 1.81 | 1.78 | 1.77 |
| 1994年 | 6年     | 1.80 | 1.84 | 1.66 | 1.74 | 1.71 | 1.70 | 2.02 | 1.76 | 1.70 | 2.17 | 1.77 | 1.75 | 1.79 | 1.77 |
| 1995年 | 7年     | 1.61 | 1.72 | 1.79 | 1.67 | 1.67 | 1.77 | 1.56 | 1.59 | 1.52 | 1.43 | 1.49 | 1.45 | 1.60 | 1.58 |
| 1996年 | 8年     | 1.74 | 1.46 | 1.74 | 1.70 | 1.77 | 1.83 | 1.82 | 1.64 | 1.80 | 1.69 | 1.78 | 1.86 | 1.74 | 1.75 |
| 1997年 | 9年     | 1.84 | 1.76 | 1.65 | 1.66 | 1.74 | 1.68 | 1.65 | 1.65 | 1.79 | 1.66 | 1.64 | 1.66 | 1.69 | 1.63 |
| 1998年 | 10年    | 1.50 | 1.54 | 1.54 | 1.52 | 1.43 | 1.44 | 1.36 | 1.48 | 1.30 | 1.30 | 1.35 | 1.34 | 1.41 | 1.37 |
| 1999年 | 11年    | 1.42 | 1.43 | 1.23 | 1.48 | 1.23 | 1.28 | 1.38 | 1.37 | 1.30 | 1.42 | 1.44 | 1.43 | 1.35 | 1.37 |
| 2000年 | 12年    | 1.40 | 1.41 | 1.43 | 1.46 | 1.40 | 1.39 | 1.51 | 1.44 | 1.43 | 1.41 | 1.37 | 1.47 | 1.43 | 1.41 |
| 2001年 | 13年    | 1.49 | 1.36 | 1.32 | 1.28 | 1.33 | 1.25 | 1.20 | 1.17 | 1.27 | 1.07 | 1.12 | 1.04 | 1.24 | 1.16 |
| 2002年 | 14年    | 0.96 | 1.16 | 1.07 | 1.05 | 1.09 | 1.25 | 1.08 | 1.14 | 1.05 | 1.14 | 1.01 | 1.07 | 1.09 | 1.09 |
| 2003年 | 15年    | 1.15 | 1.05 | 1.02 | 1.14 | 1.03 | 1.09 | 1.19 | 1.10 | 1.16 | 1.23 | 1.15 | 1.13 | 1.12 | 1.13 |
| 2004年 | 16年    | 1.07 | 1.15 | 1.08 | 1.11 | 1.15 | 1.12 | 1.11 | 1.13 | 1.13 | 1.13 | 1.30 | 1.22 | 1.13 | 1.17 |
| 2005年 | 17年    | 1.19 | 1.34 | 1.26 | 1.27 | 1.21 | 1.23 | 1.25 | 1.23 | 1.27 | 1.33 | 1.40 | 1.35 | 1.28 | 1.30 |
| 2006年 | 18年    | 1.38 | 1.40 | 1.37 | 1.31 | 1.45 | 1.31 | 1.36 | 1.30 | 1.39 | 1.33 | 1.29 | 1.45 | 1.35 | 1.36 |
| 2007年 | 19年    | 1.42 | 1.30 | 1.49 | 1.44 | 1.44 | 1.44 | 1.48 | 1.40 | 1.34 | 1.36 | 1.28 | 1.38 | 1.40 | 1.39 |
| 2008年 | 20年    | 1.40 | 1.39 | 1.36 | 1.38 | 1.41 | 1.39 | 1.34 | 1.38 | 1.33 | 1.28 | 1.25 | 0.99 | 1.33 | 1.21 |
| 2009年 | 21年    | 0.94 | 1.02 | 1.02 | 1.15 | 1.05 | 1.09 | 1.24 | 1.00 | 1.11 | 1.14 | 1.19 | 1.09 | 1.09 | 1.13 |
| 2010年 | 22年    | 1.19 | 1.17 | 1.09 | 1.13 | 1.11 | 1.16 | 1.12 | 1.23 | 1.33 | 1.30 | 1.27 | 1.32 | 1.19 | 1.24 |
| 2011年 | 23年    | 1.30 | 1.26 | 1.29 | 1.24 | 1.35 | 1.36 | 1.39 | 1.34 | 1.48 | 1.41 | 1.39 | 1.66 | 1.36 | 1.41 |
| 2012年 | 24年    | 1.48 | 1.36 | 1.58 | 1.55 | 1.56 | 1.49 | 1.57 | 1.54 | 1.46 | 1.50 | 1.54 | 1.55 | 1.51 | 1.55 |
| 2013年 | 25年    | 1.54 | 1.59 | 1.71 | 1.66 | 1.62 | 1.67 | 1.69 | 1.70 | 1.76 | 1.73 | 1.77 | 1.79 | 1.68 | 1.75 |
| 2014年 | 26年    | 1.85 | 1.96 | 1.81 | 1.77 | 1.83 | 1.86 | 1.70 | 1.80 | 1.78 | 1.76 | 1.85 | 1.80 | 1.82 | 1.78 |
| 2015年 | 27年    | 1.72 | 1.67 | 1.85 | 1.89 | 1.68 | 1.81 | 2.06 | 1.86 | 2.00 | 2.11 | 1.97 | 2.02 | 1.88 | 1.97 |
| 2016年 | 28年    | 2.25 | 2.01 | 2.04 | 2.25 | 2.12 | 2.01 | 2.23 | 2.37 | 2.15 | 2.26 | 2.34 | 2.16 | 2.17 | 2.21 |
| 2017年 | 29年    | 2.20 | 2.36 | 2.23 | 2.18 | 2.47 | 2.45 | 2.34 | 2.42 | 2.30 | 2.38 | 2.45 | 2.43 | 2.34 | 2.39 |
| 2018年 | 30年    | 2.35 | 2.42 | 2.48 | 2.38 | 2.59 | 2.69 | 2.48 | 2.58 | 2.61 | 2.57 | 2.57 | 2.59 | 2.51 | 2.56 |
| 2019年 | 31年,元年 | 2.52 | 2.63 | 2.61 | 2.65 | 2.57 | 2.50 | 2.42 | 2.65 | 2.60 | 2.55 | 2.36 | 2.75 | 2.54 | 2.52 |
| 2020年 | 2年     | 2.48 | 2.54 | 2.51 | 2.20 | 2.42 | 2.31 | 2.54 | 2.27 | 2.24 | 2.42 | 2.38 | 2.43 | 2.40 | 2.39 |
| 2021年 | 3年     | 2.48 | 2.43 | 2.50 | 2.50 | 2.36 | 2.66 | 2.74 | 2.67 | 2.69 | 2.66 | 2.73 | 2.74 | 2.57 | 2.67 |
| 2022年 | 4年     | 2.65 | 2.91 | 2.83 | 2.66 | 3.05 | 2.98 | 2.97 | 2.85 | 3.04 | 2.81 |      |      |      |      |

(注) 1 月別の数値は季節調整値である。なお、令和3年12月以前の数値は、令和4年1月分公表時に新季節指数により改訂されている。

また、季節調整法はセンサス局法Ⅱ(X-12-ARIMA)による。

2 年計及び年度計は原数値。

季節調整済有効求人倍率（新規学卒者を除きパートタイムを含む）

| 西暦    | 和暦     | 1月   | 2月   | 3月   | 4月   | 5月   | 6月   | 7月   | 8月   | 9月   | 10月  | 11月  | 12月  | 年計   | 年度計  |
|-------|--------|------|------|------|------|------|------|------|------|------|------|------|------|------|------|
| 1966年 | 41年    | 0.51 | 0.47 | 0.50 | 0.49 | 0.51 | 0.57 | 0.62 | 0.60 | 0.62 | 0.63 | 0.63 | 0.64 | 0.56 | 0.61 |
| 1967年 | 42年    | 0.66 | 0.67 | 0.68 | 0.68 | 0.71 | 0.72 | 0.75 | 0.70 | 0.75 | 0.79 | 0.79 | 0.80 | 0.72 | 0.75 |
| 1968年 | 43年    | 0.79 | 0.77 | 0.75 | 0.82 | 0.85 | 0.87 | 0.85 | 0.79 | 0.85 | 0.90 | 0.85 | 0.85 | 0.82 | 0.85 |
| 1969年 | 44年    | 0.86 | 0.87 | 0.88 | 0.90 | 0.88 | 0.87 | 0.88 | 0.94 | 0.98 | 0.94 | 1.01 | 1.08 | 0.92 | 0.96 |
| 1970年 | 45年    | 1.01 | 1.05 | 1.04 | 1.01 | 1.00 | 1.00 | 0.99 | 0.97 | 0.94 | 0.91 | 0.95 | 0.97 | 0.98 | 0.98 |
| 1971年 | 46年    | 1.02 | 1.01 | 0.95 | 0.96 | 0.98 | 1.00 | 1.04 | 1.03 | 0.98 | 0.96 | 0.94 | 0.96 | 0.98 | 0.98 |
| 1972年 | 47年    | 0.96 | 0.96 | 0.98 | 0.95 | 1.09 | 1.06 | 1.09 | 1.13 | 1.23 | 1.28 | 1.33 | 1.49 | 1.12 | 1.27 |
| 1973年 | 48年    | 1.56 | 1.60 | 1.61 | 1.75 | 1.69 | 1.67 | 1.64 | 1.64 | 1.59 | 1.61 | 1.70 | 1.56 | 1.63 | 1.59 |
| 1974年 | 49年    | 1.55 | 1.40 | 1.34 | 1.24 | 1.16 | 1.14 | 1.03 | 0.97 | 0.94 | 0.92 | 0.91 | 0.80 | 1.11 | 0.94 |
| 1975年 | 50年    | 0.79 | 0.76 | 0.70 | 0.72 | 0.73 | 0.73 | 0.71 | 0.65 | 0.68 | 0.68 | 0.68 | 0.67 | 0.71 | 0.70 |
| 1976年 | 51年    | 0.70 | 0.73 | 0.78 | 0.76 | 0.83 | 0.84 | 0.84 | 0.88 | 0.85 | 0.81 | 0.80 | 0.78 | 0.81 | 0.79 |
| 1977年 | 52年    | 0.73 | 0.66 | 0.70 | 0.70 | 0.64 | 0.63 | 0.60 | 0.61 | 0.62 | 0.61 | 0.59 | 0.56 | 0.65 | 0.62 |
| 1978年 | 53年    | 0.57 | 0.58 | 0.64 | 0.64 | 0.65 | 0.65 | 0.67 | 0.68 | 0.69 | 0.71 | 0.72 | 0.75 | 0.67 | 0.71 |
| 1979年 | 54年    | 0.75 | 0.75 | 0.81 | 0.79 | 0.81 | 0.80 | 0.76 | 0.78 | 0.84 | 0.84 | 0.89 | 0.90 | 0.82 | 0.85 |
| 1980年 | 55年    | 0.92 | 0.90 | 0.90 | 0.89 | 0.90 | 0.91 | 0.92 | 0.92 | 0.88 | 0.88 | 0.84 | 0.80 | 0.89 | 0.87 |
| 1981年 | 56年    | 0.81 | 0.83 | 0.84 | 0.80 | 0.81 | 0.85 | 0.92 | 0.88 | 0.86 | 0.85 | 0.84 | 0.83 | 0.85 | 0.84 |
| 1982年 | 57年    | 0.81 | 0.78 | 0.77 | 0.75 | 0.75 | 0.76 | 0.73 | 0.73 | 0.71 | 0.74 | 0.71 | 0.69 | 0.74 | 0.72 |
| 1983年 | 58年    | 0.70 | 0.69 | 0.67 | 0.64 | 0.64 | 0.61 | 0.62 | 0.67 | 0.70 | 0.76 | 0.76 | 0.80 | 0.69 | 0.72 |
| 1984年 | 59年    | 0.82 | 0.79 | 0.86 | 0.91 | 0.94 | 0.97 | 0.97 | 0.98 | 0.98 | 0.98 | 0.95 | 0.95 | 0.92 | 0.96 |
| 1985年 | 60年    | 0.97 | 0.96 | 0.97 | 0.97 | 0.97 | 0.94 | 0.93 | 0.89 | 0.89 | 0.90 | 0.89 | 0.89 | 0.93 | 0.91 |
| 1986年 | 61年    | 0.88 | 0.91 | 0.92 | 0.89 | 0.94 | 0.90 | 0.90 | 0.91 | 0.90 | 0.90 | 0.91 | 0.89 | 0.90 | 0.90 |
| 1987年 | 62年    | 0.92 | 0.90 | 0.91 | 0.89 | 0.86 | 0.84 | 0.89 | 0.91 | 0.94 | 0.96 | 1.00 | 1.00 | 0.92 | 0.95 |
| 1988年 | 63年    | 1.05 | 1.07 | 1.09 | 1.12 | 1.10 | 1.06 | 1.14 | 1.19 | 1.23 | 1.29 | 1.37 | 1.36 | 1.17 | 1.25 |
| 1989年 | 元年     | 1.37 | 1.36 | 1.42 | 1.50 | 1.57 | 1.64 | 1.73 | 1.76 | 1.85 | 1.84 | 1.88 | 1.93 | 1.64 | 1.81 |
| 1990年 | 2年     | 2.08 | 1.98 | 2.03 | 2.05 | 2.09 | 2.10 | 2.04 | 2.01 | 1.99 | 1.99 | 2.04 | 1.97 | 2.03 | 2.04 |
| 1991年 | 3年     | 2.01 | 2.04 | 2.08 | 2.08 | 2.16 | 2.09 | 2.05 | 2.07 | 2.00 | 2.02 | 2.00 | 2.02 | 2.05 | 2.01 |
| 1992年 | 4年     | 1.87 | 1.89 | 1.87 | 1.84 | 1.84 | 1.82 | 1.77 | 1.72 | 1.67 | 1.64 | 1.59 | 1.56 | 1.75 | 1.65 |
| 1993年 | 5年     | 1.50 | 1.46 | 1.43 | 1.41 | 1.37 | 1.34 | 1.34 | 1.36 | 1.33 | 1.29 | 1.30 | 1.29 | 1.36 | 1.33 |
| 1994年 | 6年     | 1.32 | 1.31 | 1.30 | 1.29 | 1.27 | 1.24 | 1.26 | 1.30 | 1.31 | 1.36 | 1.32 | 1.28 | 1.29 | 1.28 |
| 1995年 | 7年     | 1.27 | 1.27 | 1.25 | 1.23 | 1.19 | 1.16 | 1.13 | 1.09 | 1.06 | 1.02 | 0.97 | 0.95 | 1.13 | 1.08 |
| 1996年 | 8年     | 1.04 | 1.07 | 1.10 | 1.12 | 1.16 | 1.19 | 1.20 | 1.19 | 1.19 | 1.17 | 1.20 | 1.20 | 1.15 | 1.18 |
| 1997年 | 9年     | 1.21 | 1.21 | 1.15 | 1.15 | 1.18 | 1.16 | 1.15 | 1.14 | 1.15 | 1.14 | 1.13 | 1.11 | 1.16 | 1.12 |
| 1998年 | 10年    | 1.06 | 1.02 | 0.99 | 0.98 | 0.96 | 0.93 | 0.89 | 0.88 | 0.86 | 0.83 | 0.81 | 0.78 | 0.91 | 0.85 |
| 1999年 | 11年    | 0.80 | 0.78 | 0.75 | 0.73 | 0.72 | 0.74 | 0.74 | 0.75 | 0.76 | 0.77 | 0.79 | 0.79 | 0.76 | 0.77 |
| 2000年 | 12年    | 0.79 | 0.79 | 0.82 | 0.84 | 0.84 | 0.83 | 0.84 | 0.85 | 0.84 | 0.83 | 0.82 | 0.82 | 0.83 | 0.83 |
| 2001年 | 13年    | 0.82 | 0.82 | 0.79 | 0.76 | 0.75 | 0.73 | 0.71 | 0.69 | 0.69 | 0.67 | 0.65 | 0.61 | 0.72 | 0.67 |
| 2002年 | 14年    | 0.59 | 0.60 | 0.60 | 0.60 | 0.60 | 0.63 | 0.63 | 0.64 | 0.63 | 0.62 | 0.61 | 0.61 | 0.61 | 0.62 |
| 2003年 | 15年    | 0.63 | 0.63 | 0.63 | 0.64 | 0.63 | 0.63 | 0.64 | 0.63 | 0.66 | 0.70 | 0.70 | 0.72 | 0.65 | 0.67 |
| 2004年 | 16年    | 0.70 | 0.70 | 0.70 | 0.69 | 0.69 | 0.69 | 0.69 | 0.70 | 0.70 | 0.70 | 0.72 | 0.75 | 0.70 | 0.71 |
| 2005年 | 17年    | 0.75 | 0.74 | 0.76 | 0.77 | 0.78 | 0.77 | 0.76 | 0.80 | 0.79 | 0.83 | 0.85 | 0.85 | 0.79 | 0.82 |
| 2006年 | 18年    | 0.87 | 0.88 | 0.89 | 0.91 | 0.89 | 0.89 | 0.88 | 0.86 | 0.88 | 0.88 | 0.87 | 0.91 | 0.89 | 0.90 |
| 2007年 | 19年    | 0.92 | 0.92 | 0.95 | 0.93 | 0.94 | 0.93 | 0.93 | 0.94 | 0.92 | 0.89 | 0.87 | 0.87 | 0.92 | 0.91 |
| 2008年 | 20年    | 0.87 | 0.88 | 0.90 | 0.88 | 0.90 | 0.92 | 0.89 | 0.88 | 0.85 | 0.83 | 0.80 | 0.74 | 0.86 | 0.79 |
| 2009年 | 21年    | 0.67 | 0.62 | 0.59 | 0.60 | 0.59 | 0.60 | 0.60 | 0.60 | 0.60 | 0.61 | 0.62 | 0.63 | 0.61 | 0.61 |
| 2010年 | 22年    | 0.64 | 0.65 | 0.64 | 0.65 | 0.64 | 0.67 | 0.68 | 0.71 | 0.75 | 0.79 | 0.81 | 0.80 | 0.70 | 0.74 |
| 2011年 | 23年    | 0.78 | 0.79 | 0.82 | 0.82 | 0.82 | 0.84 | 0.85 | 0.86 | 0.87 | 0.88 | 0.90 | 0.92 | 0.85 | 0.88 |
| 2012年 | 24年    | 0.93 | 0.91 | 0.95 | 0.98 | 1.03 | 0.93 | 0.94 | 0.95 | 0.96 | 0.95 | 0.94 | 0.95 | 0.95 | 0.96 |
| 2013年 | 25年    | 0.96 | 0.98 | 1.00 | 1.01 | 1.03 | 1.04 | 1.07 | 1.09 | 1.10 | 1.12 | 1.14 | 1.15 | 1.05 | 1.11 |
| 2014年 | 26年    | 1.16 | 1.22 | 1.20 | 1.19 | 1.19 | 1.20 | 1.19 | 1.17 | 1.15 | 1.16 | 1.18 | 1.18 | 1.18 | 1.17 |
| 2015年 | 27年    | 1.17 | 1.15 | 1.13 | 1.18 | 1.22 | 1.21 | 1.25 | 1.28 | 1.31 | 1.33 | 1.33 | 1.36 | 1.24 | 1.30 |
| 2016年 | 28年    | 1.38 | 1.41 | 1.40 | 1.43 | 1.47 | 1.46 | 1.48 | 1.49 | 1.50 | 1.49 | 1.53 | 1.50 | 1.46 | 1.50 |
| 2017年 | 29年    | 1.53 | 1.55 | 1.56 | 1.56 | 1.60 | 1.67 | 1.66 | 1.65 | 1.65 | 1.64 | 1.63 | 1.67 | 1.61 | 1.64 |
| 2018年 | 30年    | 1.66 | 1.66 | 1.68 | 1.68 | 1.75 | 1.75 | 1.77 | 1.76 | 1.75 | 1.77 | 1.76 | 1.73 | 1.72 | 1.74 |
| 2019年 | 31年,元年 | 1.73 | 1.74 | 1.73 | 1.75 | 1.70 | 1.69 | 1.66 | 1.69 | 1.72 | 1.69 | 1.66 | 1.70 | 1.70 | 1.68 |
| 2020年 | 2年     | 1.69 | 1.67 | 1.60 | 1.53 | 1.43 | 1.40 | 1.44 | 1.36 | 1.32 | 1.35 | 1.34 | 1.35 | 1.46 | 1.39 |
| 2021年 | 3年     | 1.36 | 1.38 | 1.40 | 1.44 | 1.46 | 1.50 | 1.53 | 1.55 | 1.57 | 1.57 | 1.56 | 1.56 | 1.49 | 1.55 |
| 2022年 | 4年     | 1.60 | 1.65 | 1.65 | 1.68 | 1.76 | 1.76 | 1.78 | 1.74 | 1.75 | 1.71 |      |      |      |      |

(注) 1 月別の数値は季節調整値である。なお、令和3年12月以前の数値は、令和4年1月分公表時に新季節指数により改訂されている。

また、季節調整法はセンサス局法Ⅱ(X-12-ARIMA)による。

2 年計及び年度計は原数値。

## 島根の雇用情勢判断について

島根県の雇用情勢判断は、有効求人倍率、有効求人数、有効求職者数、雇用保険被保険者数等の各種統計と他省庁等の景気判断を参考に島根労働局が決めています。

| 年 月     | 有効求人倍率 | コ メ ン ト  |
|---------|--------|--|
| 令和3年10月 | 1.57   | ○ 島根の雇用情勢は、持ち直しの動きが広がりつつある。                          |
| 令和3年11月 | 1.56   | ○ 島根の雇用情勢は、持ち直しの動きが広がりつつある。                          |
| 令和3年12月 | 1.56   | ○ 島根の雇用情勢は、持ち直しの動きが広がりつつある。                          |
| 令和4年 1月 | 1.60   | ○ 島根の雇用情勢は、持ち直しの動きが広がりつつある。                          |
| 令和4年 2月 | 1.65   | ○ 島根の雇用情勢は、持ち直しの動きが広がりつつある。                          |
| 令和4年 3月 | 1.65   | ○ 島根の雇用情勢は、持ち直しの動きが広がりつつある。                          |
| 令和4年 4月 | 1.68   | ○ 島根の雇用情勢は、持ち直しの動きが広がりつつある。                          |
| 令和4年 5月 | 1.76   | ○ 新型コロナウイルス感染症等が雇用に与える影響を注視する必要があるが、県内の雇用情勢は持ち直している。 |
| 令和4年 6月 | 1.76   | ○ 新型コロナウイルス感染症等が雇用に与える影響を注視する必要があるが、県内の雇用情勢は持ち直している。 |
| 令和4年 7月 | 1.78   | ○ 新型コロナウイルス感染症等が雇用に与える影響を注視する必要があるが、県内の雇用情勢は持ち直している。 |
| 令和4年 8月 | 1.74   | ○ 新型コロナウイルス感染症等が雇用に与える影響を注視する必要があるが、県内の雇用情勢は持ち直している。 |
| 令和4年 9月 | 1.75   | ○ 新型コロナウイルス感染症等が雇用に与える影響を注視する必要があるが、県内の雇用情勢は持ち直している。 |
| 令和4年10月 | 1.71   | ○ 新型コロナウイルス感染症等が雇用に与える影響を注視する必要があるが、県内の雇用情勢は持ち直している。 |

(注) 月別の数値は季節調整値である。なお、令和3年12月以前の数値は、令和4年1月分公表時に新季節指数により改訂されている。また、季節調整法はセンサス局法Ⅱ(X-12-ARIMA)による。

## 用語の解説

## ○ 季節調整値

求人数や求職者数は経済状況だけでなく、季節的な理由により一定の規則性をもって変化するため、数字（原数値）をみるだけでは、その変化が経済状況によるものか、季節的な理由によるものかわからないことから、「季節的な変化を取り除いた数値」で比較する必要があり、これを「季節調整」といい、季節調整を行った数値を「季節調整値」という。

$$(\text{季節調整値} = \text{原数値} \div \text{季節指数} \times 100)$$

## ○ 常用

雇用契約において雇用期間の定めのないか又は4か月以上の雇用期間が定められているもの（季節労働を除く）をいう。

## ○ 正社員

パートタイムを除く常用のうち、勤め先で正社員・正職員などと呼称される正規労働者をいう。

## ○ 新規求職申込件数

期間中に新たに受け付けた求職申込みの件数をいう。

## ○ 月間有効求職者数

「前月から繰越された有効求職者数」と当月の「新規求職申込件数」の合計数をいう。

## ○ 就職件数

有効求職者が安定所の紹介により就職したことを確認した件数をいう。

## ○ 新規求人数

期間中に新たに受け付けた求人数（採用予定人員）をいう。

## ○ 月間有効求人数

「前月から繰越された有効求人数」と「新規求人数」の合計数をいう。

## ○ 充足数

有効求人が、安定所の紹介により求職者と結合した件数をいう。

## ○ 求人倍率

求職者に対する求人数の割合をいい、「新規求人数」を「新規求職申込件数」で除して得た「新規求人倍率」と、「月間有効求人数」を「月間有効求職者数」で除して得た「有効求人倍率」の2種類がある。

## ○ 就職率

求職者に対する就職件数の割合をいい、「就職件数」を「新規求職申込件数」で除して算出したものをいう。

## ○ 受給資格決定件数

受け付けた離職票に基づき安定所が求職者給付を受ける資格があると決定した件数をいう。（基本手当及び高年齢求職者給付に係るものに限る。）

## ○ 受給者実人員

雇用保険の基本手当を実際に受けた受給資格者の実数をいう。

## ○ 被保険者数

適用事業所に雇用され、雇用保険の被保険者となっている者の数をいう。  
(雇用期間が31日以上かつ週の労働時間が20時間以上)