

# 労働市場情報

令和6年2月

【職業別】 求人・求職バランスシート（パート含む常用）

【職業別】 求人・求職・賃金状況 （     //     ）

【職業別】 求人・求職バランスシート（パート除く常用）

【職業別】 求人・求職・賃金状況 （     //     ）

【職業別】 求人・求職バランスシート（常用パート）

【職業別】 求人・求職・賃金状況 （     //     ）

【雇用形態別・産業別】 有効求人数・新規求人数・充足状況



稚内公共職業安定所（ ☎ 0162-34-1120 ）

労働市場情報は、ホームページ（統計情報）でもご覧になることができます  
[https://jsite.mhlw.go.jp/hokkaido-hellowork/newpage\\_00082.html](https://jsite.mhlw.go.jp/hokkaido-hellowork/newpage_00082.html)



# 【職業別】求人・求職バランスシート(パート含む常用)

ハローワーク稚内  
パート含む常用

[令和6年2月内容]

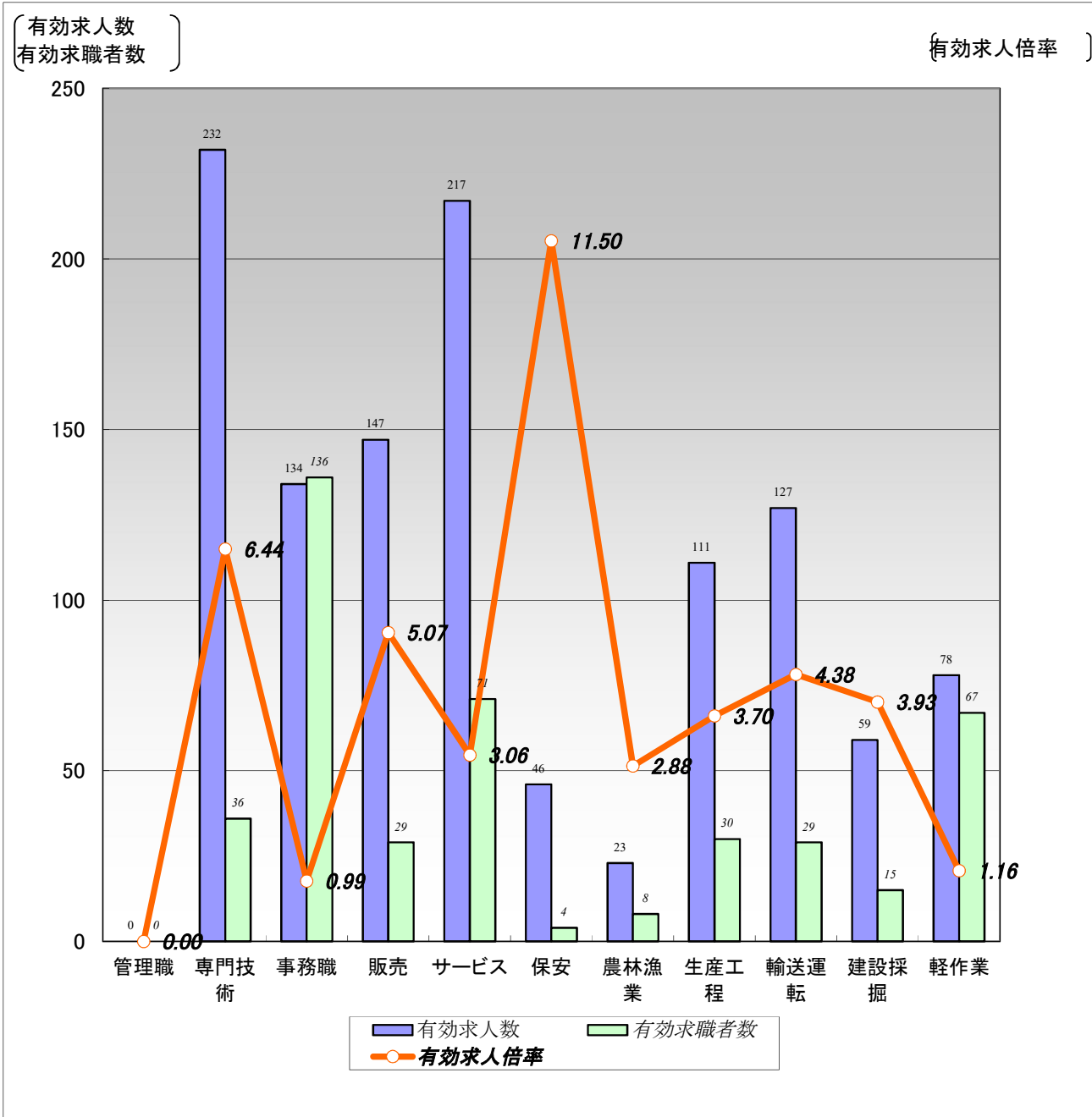

|        | 職業計   | 管理職  | 専門技術 | 事務職  | 販売   | サービス | 保安    | 農林漁業 | 生産工程 | 輸送運転 | 建設採掘 | 軽作業  |
|--------|-------|------|------|------|------|------|-------|------|------|------|------|------|
| 有効求人人数 | 1,174 | 0    | 232  | 134  | 147  | 217  | 46    | 23   | 111  | 127  | 59   | 78   |
| 有効求職者数 | 601   | 0    | 36   | 136  | 29   | 71   | 4     | 8    | 30   | 29   | 15   | 67   |
| 有効求人倍率 | 1.95  | 0.00 | 6.44 | 0.99 | 5.07 | 3.06 | 11.50 | 2.88 | 3.70 | 4.38 | 3.93 | 1.16 |

(注)1.新規学校卒業者を除くパート含む常用雇用状況を表示。

2.有効求人倍率は、有効求人人数÷有効求職者数で、求職者1人あたりの求人数を表す。

また、分母である有効求職者数が0の場合は、求人倍率が計算できないため、求人数÷1として表示。

3.ハローワークインターネットサービスの機能拡充に伴い、令和3年9月以降の数値には、ハローワークに来所せず、オンライン上で求職登録した求職者数が含まれている。

# 【職業別】求人・求職・賃金状況(パート含む常用)

ハローワーク稚内

(単位:人、倍、円)

[令和6年2月内容]

|                | 月間有効<br>求人倍率 | 月間有効<br>求人数 | 月間有効<br>求職者数 | 一般      |          | パート    |          |
|----------------|--------------|-------------|--------------|---------|----------|--------|----------|
|                |              |             |              | 新規求人賃金  | 新規求職希望賃金 | 新規求人賃金 | 新規求職希望賃金 |
| 職業計            | 1.95         | 1,174       | 601          | 192,981 | 187,788  | 1,077  | 1,017    |
| 管理的職業          | 0.00         | 0           | 0            | 0       | 0        | 0      | 0        |
| 専門的・技術的職業      | 6.44         | 232         | 36           | 212,839 | 200,000  | 1,325  | 1,195    |
| 開発・製造技術者       | 9.00         | 9           | 1            | 249,000 | 0        | 0      | 0        |
| 建築・土木・測量技術者    | 18.33        | 55          | 3            | 233,251 | 0        | 0      | 0        |
| 情報処理・通信技術者     | 1.00         | 2           | 2            | 190,480 | 0        | 0      | 0        |
| 医師、薬剤師等        | 2.00         | 2           | 0            | 0       | 0        | 0      | 0        |
| 看護師、保健師等       | 12.33        | 74          | 6            | 196,020 | 210,000  | 1,394  | 1,250    |
| 医療技術者、栄養士等     | 4.80         | 24          | 5            | 191,603 | 330,000  | 0      | 0        |
| 保育士、福祉相談員等     | 7.00         | 35          | 5            | 178,558 | 0        | 1,120  | 1,250    |
| 事務的職業          | 0.99         | 134         | 136          | 167,006 | 163,913  | 1,046  | 1,011    |
| 一般事務員          | 0.87         | 107         | 123          | 164,574 | 163,810  | 1,047  | 1,011    |
| 会計・経理事務員       | 1.71         | 12          | 7            | 162,375 | 0        | 1,000  | 0        |
| 営業・販売事務員       | 1.00         | 1           | 1            | 173,710 | 0        | 0      | 0        |
| 販売の職業          | 5.07         | 147         | 29           | 170,504 | 180,000  | 1,000  | 1,000    |
| 販売店員、訪問販売員     | 6.52         | 137         | 21           | 170,560 | 162,500  | 1,000  | 1,000    |
| 保険外交員、サービス外交員  | 0.00         | 0           | 0            | 0       | 0        | 0      | 0        |
| 営業員            | 1.25         | 10          | 8            | 170,000 | 197,500  | 0      | 0        |
| サービスの職業        | 3.06         | 217         | 71           | 173,542 | 180,000  | 1,024  | 982      |
| ホームヘルパー、ケアワーカー | 3.58         | 93          | 26           | 177,703 | 186,000  | 1,061  | 973      |
| 看護助手、歯科助手等     | 12.00        | 12          | 0            | 145,000 | 0        | 0      | 0        |
| 調理人、調理見習       | 1.90         | 40          | 21           | 136,970 | 160,000  | 1,016  | 990      |
| 給仕、接客サービス員     | 8.25         | 33          | 4            | 176,275 | 100,000  | 1,021  | 960      |
| マンション、駐車場等管理人  | 0.75         | 3           | 4            | 0       | 150,000  | 996    | 980      |
| 保安の職業          | 11.50        | 46          | 4            | 153,240 | 175,000  | 1,027  | 1,000    |
| 警備員            | 11.50        | 46          | 4            | 153,240 | 175,000  | 1,027  | 1,000    |
| 農林漁業の職業        | 2.88         | 23          | 8            | 215,000 | 210,000  | 1,077  | 1,000    |
| 生産工程の職業        | 3.70         | 111         | 30           | 183,416 | 180,000  | 980    | 1,000    |
| 生産機械制御・監視員     | 0.00         | 0           | 1            | 0       | 0        | 0      | 0        |
| 金属加工、溶接・溶断工    | 1.00         | 2           | 2            | 0       | 0        | 0      | 0        |
| その他の製造加工作業員    | 3.95         | 75          | 19           | 180,731 | 180,000  | 980    | 1,000    |
| 機械組立工          | 0.00         | 0           | 2            | 0       | 0        | 0      | 0        |
| 整備工・修理工        | 4.60         | 23          | 5            | 197,133 | 180,000  | 0      | 0        |
| 製品検査工          | 9.00         | 9           | 1            | 182,550 | 0        | 0      | 0        |
| 塗装、CADオペレーター   | 2.00         | 2           | 0            | 0       | 0        | 0      | 0        |
| 輸送、機械運転の職業     | 4.38         | 127         | 29           | 220,734 | 234,000  | 1,024  | 1,000    |
| 自動車運転手         | 4.82         | 82          | 17           | 205,673 | 206,667  | 0      | 0        |
| ボイラー・建設機械運転工   | 4.30         | 43          | 10           | 236,816 | 275,000  | 1,024  | 0        |
| 建設・採掘の職業       | 3.93         | 59          | 15           | 207,365 | 232,500  | 0      | 1,000    |
| 型枠大工、とび工       | 4.00         | 8           | 2            | 216,000 | 0        | 0      | 0        |
| 大工・左官          | 1.80         | 9           | 5            | 187,388 | 300,000  | 0      | 0        |
| 電気工事、電気配線工     | 10.00        | 10          | 1            | 167,300 | 200,000  | 0      | 0        |
| 建設・土木作業員       | 4.57         | 32          | 7            | 250,210 | 215,000  | 0      | 1,000    |
| 運搬・清掃・包装の職業    | 1.16         | 78          | 67           | 187,799 | 216,000  | 1,010  | 987      |
| 運搬、配達、倉庫作業員    | 1.87         | 28          | 15           | 199,336 | 207,500  | 1,100  | 0        |
| 清掃作業員          | 1.13         | 17          | 15           | 170,000 | 0        | 970    | 973      |
| 包装作業員          | 4.00         | 4           | 0            | 167,040 | 0        | 0      | 0        |
| 選別作業員、軽作業員     | 0.78         | 29          | 37           | 173,733 | 250,000  | 1,003  | 993      |

注) 1.新規学校卒業者を除くパート含む常用雇用状況を表示。

2.平成24年3月に、ハローワークで使用する「厚生労働省編職業分類」が改訂されている。

3.分母である有効求職者数が0の場合は、求人倍率が計算できないため、求人数÷1として表示。

4.新規求人賃金は令和6年2月に稚内のハローワークに申し込まれた新規求人の下限賃金の平均額を表示。

5.新規求職希望賃金は令和6年2月に稚内のハローワークに申し込まれた新規求職の希望賃金の平均額を表示。

6.ハローワークインターネットサービスの機能拡充に伴い、令和3年9月以降の数値には、ハローワークに来所せず、オンライン上で求職登録した求職者数が含まれている。

# 【職業別】求人・求職バランスシート(パート除く常用)

ハローワーク稚内  
パート除く常用

[令和6年2月内容]

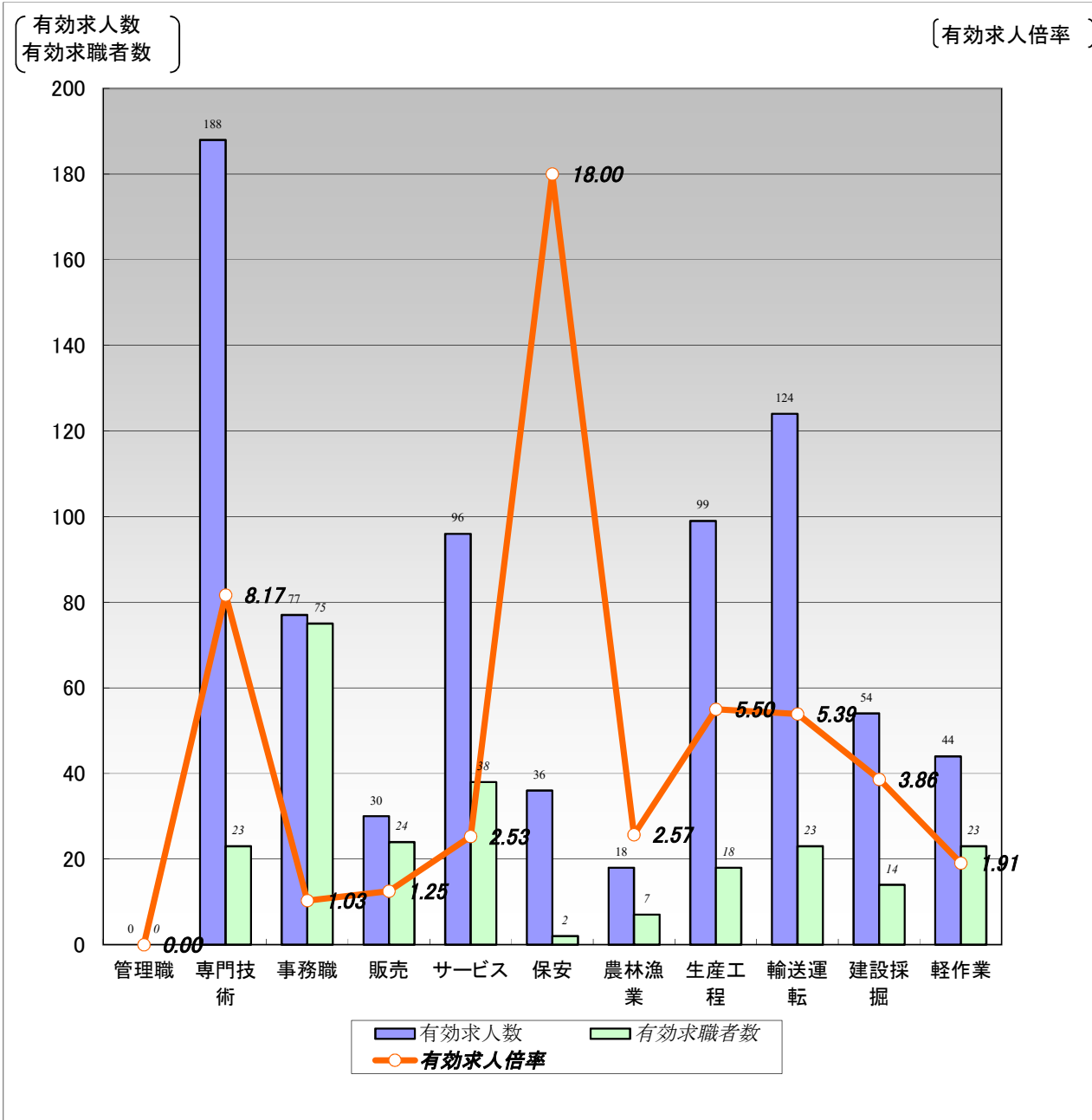

|        | 職業計  | 管理職  | 専門技術 | 事務職  | 販売   | サービス | 保安    | 農林漁業 | 生産工程 | 輸送運転 | 建設採掘 | 軽作業  |
|--------|------|------|------|------|------|------|-------|------|------|------|------|------|
| 有効求人人数 | 766  | 0    | 188  | 77   | 30   | 96   | 36    | 18   | 99   | 124  | 54   | 44   |
| 有効求職者数 | 344  | 0    | 23   | 75   | 24   | 38   | 2     | 7    | 18   | 23   | 14   | 23   |
| 有効求人倍率 | 2.23 | 0.00 | 8.17 | 1.03 | 1.25 | 2.53 | 18.00 | 2.57 | 5.50 | 5.39 | 3.86 | 1.91 |

(注)1.パート、新規学校卒業者を除く常用雇用状況を表示。

2.有効求人倍率は、有効求人人数÷有効求職者数で、求職者1人あたりの求人数を表す。

また、分母である有効求職者数が0の場合は、求人倍率が計算できないため、求人数÷1として表示。

3.ハローワークインターネットサービスの機能拡充に伴い、令和3年9月以降の数値には、ハローワークに来所せず、オンライン上で求職登録した求職者数が含まれている。

# 【職業別】求人・求職・賃金状況(パート除く常用)

ハローワーク稚内

(単位:人、倍、円)

[令和6年2月内容]

|                | 新規求人数 | 月間<br>有効求人数 | 新規求職<br>申込件数 | 月間<br>有効求職者数 | 有効求人倍率 | 新規求人賃金  | 新規求職<br>希望賃金 |
|----------------|-------|-------------|--------------|--------------|--------|---------|--------------|
| 職業計            | 282   | 766         | 108          | 344          | 2.23   | 192,981 | 187,788      |
| 管理的職業          | 0     | 0           | 0            | 0            | 0.00   | 0       | 0            |
| 専門的・技術的職業      | 62    | 188         | 8            | 23           | 8.17   | 212,839 | 200,000      |
| 開発・製造技術者       | 5     | 9           | 0            | 1            | 9.00   | 249,000 | 0            |
| 建築・土木・測量技術者    | 30    | 55          | 0            | 1            | 55.00  | 233,251 | 0            |
| 情報処理・通信技術者     | 2     | 2           | 0            | 2            | 1.00   | 190,480 | 0            |
| 医師、薬剤師等        | 0     | 2           | 0            | 0            | 2.00   | 0       | 0            |
| 看護師、保健師等       | 6     | 57          | 2            | 3            | 19.00  | 196,020 | 210,000      |
| 医療技術者、栄養士等     | 9     | 23          | 1            | 5            | 4.60   | 191,603 | 330,000      |
| 保育士、福祉相談員等     | 7     | 23          | 0            | 3            | 7.67   | 178,558 | 0            |
| 事務的職業          | 33    | 77          | 22           | 75           | 1.03   | 167,006 | 163,913      |
| 一般事務員          | 25    | 55          | 20           | 65           | 0.85   | 164,574 | 163,810      |
| 会計・経理事務員       | 2     | 7           | 0            | 4            | 1.75   | 162,375 | 0            |
| 営業・販売事務員       | 1     | 1           | 0            | 1            | 1.00   | 173,710 | 0            |
| 販売の職業          | 14    | 30          | 8            | 24           | 1.25   | 170,504 | 180,000      |
| 販売店員、訪問販売員     | 12    | 21          | 4            | 16           | 1.31   | 170,560 | 162,500      |
| 保険外交員、サービス外交員  | 0     | 0           | 0            | 0            | 0.00   | 0       | 0            |
| 営業員            | 2     | 9           | 4            | 8            | 1.13   | 170,000 | 197,500      |
| サービスの職業        | 43    | 96          | 16           | 38           | 2.53   | 173,542 | 180,000      |
| ホームヘルパー、ケアワーカー | 23    | 61          | 5            | 20           | 3.05   | 177,703 | 186,000      |
| 看護助手、歯科助手等     | 1     | 6           | 0            | 0            | 6.00   | 145,000 | 0            |
| 調理人、調理見習       | 7     | 10          | 4            | 8            | 1.25   | 136,970 | 160,000      |
| 給仕、接客サービス員     | 3     | 5           | 1            | 2            | 2.50   | 176,275 | 100,000      |
| マンション、駐車場等管理人  | 0     | 0           | 1            | 1            | 0.00   | 0       | 150,000      |
| 保安の職業          | 6     | 36          | 2            | 2            | 18.00  | 153,240 | 175,000      |
| 警備員            | 6     | 36          | 2            | 2            | 18.00  | 153,240 | 175,000      |
| 農林漁業の職業        | 8     | 18          | 3            | 7            | 2.57   | 215,000 | 210,000      |
| 生産工程の職業        | 27    | 99          | 4            | 18           | 5.50   | 183,416 | 180,000      |
| 生産機械制御・監視員     | 0     | 0           | 0            | 0            | 0.00   | 0       | 0            |
| 金属加工、溶接・溶断工    | 0     | 2           | 0            | 1            | 2.00   | 0       | 0            |
| その他の製造加工作業員    | 23    | 64          | 3            | 10           | 6.40   | 180,731 | 180,000      |
| 機械組立工          | 0     | 0           | 0            | 2            | 0.00   | 0       | 0            |
| 整備工・修理工        | 3     | 22          | 1            | 4            | 5.50   | 197,133 | 180,000      |
| 製品検査工          | 1     | 9           | 0            | 1            | 9.00   | 182,550 | 0            |
| 塗装、CADオペレーター   | 0     | 2           | 0            | 0            | 2.00   | 0       | 0            |
| 輸送、機械運転の職業     | 51    | 124         | 5            | 23           | 5.39   | 220,734 | 234,000      |
| 自動車運転手         | 32    | 80          | 3            | 14           | 5.71   | 205,673 | 206,667      |
| ボイラー・建設機械運転工   | 17    | 42          | 2            | 8            | 5.25   | 236,816 | 275,000      |
| 建設・採掘の職業       | 21    | 54          | 4            | 14           | 3.86   | 207,365 | 232,500      |
| 型枠大工、とび工       | 2     | 4           | 0            | 2            | 2.00   | 216,000 | 0            |
| 大工・左官          | 5     | 9           | 1            | 5            | 1.80   | 187,388 | 300,000      |
| 電気工事、電気配線工     | 4     | 9           | 1            | 1            | 9.00   | 167,300 | 200,000      |
| 建設・土木作業員       | 10    | 32          | 2            | 6            | 5.33   | 250,210 | 215,000      |
| 運搬・清掃・包装の職業    | 17    | 44          | 5            | 23           | 1.91   | 187,799 | 216,000      |
| 運搬、配達、倉庫作業員    | 9     | 20          | 4            | 14           | 1.43   | 199,336 | 207,500      |
| 清掃作業員          | 1     | 5           | 0            | 0            | 5.00   | 170,000 | 0            |
| 包装作業員          | 4     | 4           | 0            | 0            | 4.00   | 167,040 | 0            |
| 選別作業員、軽作業員     | 3     | 15          | 1            | 9            | 1.67   | 173,733 | 250,000      |

注) 1.パート、新規学校卒業者を除く常用雇用状況を表示。

2.平成24年3月に、ハローワークで使用する「厚生労働省編職業分類」が改訂されている。

3.分母である有効求職者数が0の場合は、求人倍率が計算できないため、求人数÷1として表示。

4.新規求人賃金は令和6年2月に稚内のハローワークに申し込まれた新規求人の下限賃金の平均額を表示。

5.新規求職希望賃金は令和6年2月に稚内のハローワークに申し込まれた新規求職の希望賃金の平均額を表示。

6.ハローワークインターネットサービスの機能拡充に伴い、令和3年9月以降の数値には、ハローワークに来所せず、オンライン上で求職登録した求職者数が含まれている。

# 【職業別】求人・求職バランスシート(常用パート)

ハローワーク稚内  
常用パート

[令和6年2月内容]

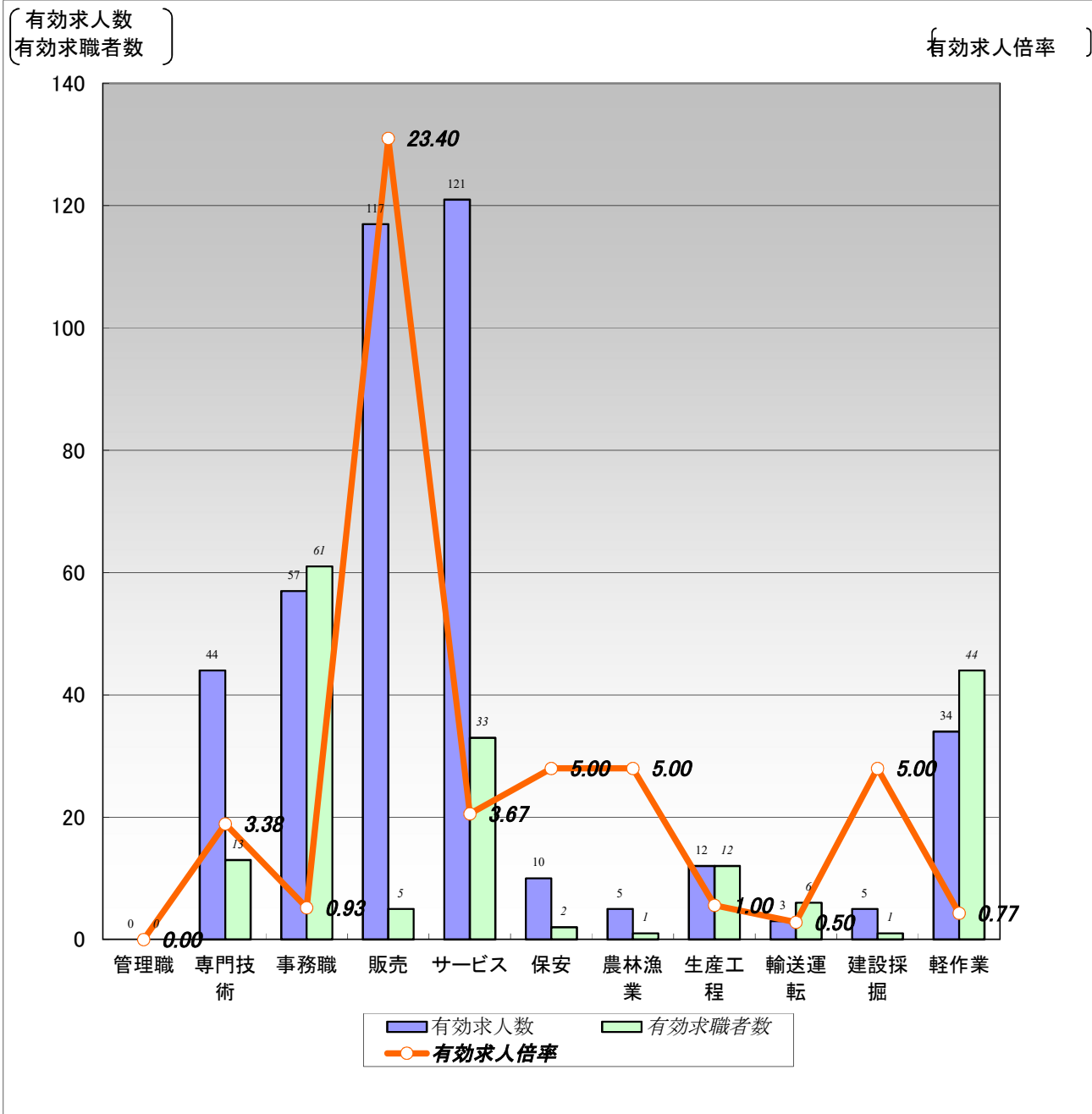

|        | 職業計  | 管理職  | 専門技術 | 事務職  | 販売    | サービス | 保安   | 農林漁業 | 生産工程 | 輸送運転 | 建設採掘 | 軽作業  |
|--------|------|------|------|------|-------|------|------|------|------|------|------|------|
| 有効求人人数 | 408  | 0    | 44   | 57   | 117   | 121  | 10   | 5    | 12   | 3    | 5    | 34   |
| 有効求職者数 | 257  | 0    | 13   | 61   | 5     | 33   | 2    | 1    | 12   | 6    | 1    | 44   |
| 有効求人倍率 | 1.59 | 0.00 | 3.38 | 0.93 | 23.40 | 3.67 | 5.00 | 5.00 | 1.00 | 0.50 | 5.00 | 0.77 |

(注)1.新規学校卒業者を除く常用的パート雇用状況を表示。

2.有効求人倍率は、有効求人人数÷有効求職者数で、求職者1人あたりの求人数を表す。

また、分母である有効求職者数が0の場合は、求人倍率が計算できないため、求人数÷1として表示。

3.ハローワークインターネットサービスの機能拡充に伴い、令和3年9月以降の数値には、ハローワークに来所せず、オンライン上で求職登録した求職者数が含まれている。

# 【職業別】求人・求職・賃金状況(常用パート)

ハローワーク稚内

(単位:人、倍、円)

[令和6年2月内容]

|                | 新規求人数 | 月間<br>有効求人数 | 新規求職<br>申込件数 | 月間<br>有効求職者数 | 有効求人倍率 | 新規求人賃金 | 新規求職<br>希望賃金 |
|----------------|-------|-------------|--------------|--------------|--------|--------|--------------|
| 職業計            | 193   | 408         | 96           | 257          | 1.59   | 1,077  | 1,017        |
| 管理的職業          | 0     | 0           | 0            | 0            | 0.00   | 0      | 0            |
| 専門的・技術的職業      | 27    | 44          | 7            | 13           | 3.38   | 1,325  | 1,195        |
| 開発・製造技術者       | 0     | 0           | 0            | 0            | 0.00   | 0      | 0            |
| 建築・土木・測量技術者    | 0     | 0           | 0            | 2            | 0.00   | 0      | 0            |
| 情報処理・通信技術者     | 0     | 0           | 0            | 0            | 0.00   | 0      | 0            |
| 医師、薬剤師等        | 0     | 0           | 0            | 0            | 0.00   | 0      | 0            |
| 看護師、保健師等       | 7     | 17          | 2            | 3            | 5.67   | 1,394  | 1,250        |
| 医療技術者、栄養士等     | 0     | 1           | 0            | 0            | 1.00   | 0      | 0            |
| 保育士、福祉相談員等     | 9     | 12          | 1            | 2            | 6.00   | 1,120  | 1,250        |
| 事務的職業          | 49    | 57          | 33           | 61           | 0.93   | 1,046  | 1,011        |
| 一般事務員          | 48    | 52          | 33           | 58           | 0.90   | 1,047  | 1,011        |
| 会計・経理事務員       | 1     | 5           | 0            | 3            | 1.67   | 1,000  | 0            |
| 営業・販売事務員       | 0     | 0           | 0            | 0            | 0.00   | 0      | 0            |
| 販売の職業          | 40    | 117         | 1            | 5            | 23.40  | 1,000  | 1,000        |
| 販売店員、訪問販売員     | 40    | 116         | 1            | 5            | 23.20  | 1,000  | 1,000        |
| 保険外交員、サービス外交員  | 0     | 0           | 0            | 0            | 0.00   | 0      | 0            |
| 営業員            | 0     | 1           | 0            | 0            | 1.00   | 0      | 0            |
| サービスの職業        | 50    | 121         | 17           | 33           | 3.67   | 1,024  | 982          |
| ホームヘルパー、ケアワーカー | 7     | 32          | 3            | 6            | 5.33   | 1,061  | 973          |
| 看護助手、歯科助手等     | 0     | 6           | 0            | 0            | 6.00   | 0      | 0            |
| 調理人、調理見習       | 17    | 30          | 4            | 13           | 2.31   | 1,016  | 990          |
| 給仕、接客サービス員     | 7     | 28          | 1            | 2            | 14.00  | 1,021  | 960          |
| マンション、駐車場等管理人  | 3     | 3           | 2            | 3            | 1.00   | 996    | 980          |
| 保安の職業          | 7     | 10          | 1            | 2            | 5.00   | 1,027  | 1,000        |
| 警備員            | 7     | 10          | 1            | 2            | 5.00   | 1,027  | 1,000        |
| 農林漁業の職業        | 4     | 5           | 1            | 1            | 5.00   | 1,077  | 1,000        |
| 生産工程の職業        | 3     | 12          | 1            | 12           | 1.00   | 980    | 1,000        |
| 生産機械制御・監視員     | 0     | 0           | 0            | 1            | 0.00   | 0      | 0            |
| 金属加工、溶接・溶断工    | 0     | 0           | 0            | 1            | 0.00   | 0      | 0            |
| その他の製造加工作業員    | 3     | 11          | 1            | 9            | 1.22   | 980    | 1,000        |
| 機械組立工          | 0     | 0           | 0            | 0            | 0.00   | 0      | 0            |
| 整備工・修理工        | 0     | 1           | 0            | 1            | 1.00   | 0      | 0            |
| 製品検査工          | 0     | 0           | 0            | 0            | 0.00   | 0      | 0            |
| 塗装、CADオペレーター   | 0     | 0           | 0            | 0            | 0.00   | 0      | 0            |
| 輸送、機械運転の職業     | 1     | 3           | 1            | 6            | 0.50   | 1,024  | 1,000        |
| 自動車運転手         | 0     | 2           | 0            | 3            | 0.67   | 0      | 0            |
| ボイラー・建設機械運転工   | 1     | 1           | 0            | 2            | 0.50   | 1,024  | 0            |
| 建設・採掘の職業       | 0     | 5           | 1            | 1            | 5.00   | 0      | 1,000        |
| 型枠大工、とび工       | 0     | 4           | 0            | 0            | 4.00   | 0      | 0            |
| 大工・左官          | 0     | 0           | 0            | 0            | 0.00   | 0      | 0            |
| 電気工事、電気配線工     | 0     | 1           | 0            | 0            | 1.00   | 0      | 0            |
| 建設・土木作業員       | 0     | 0           | 1            | 1            | 0.00   | 0      | 1,000        |
| 運搬・清掃・包装の職業    | 12    | 34          | 8            | 44           | 0.77   | 1,010  | 987          |
| 運搬、配達、倉庫作業員    | 2     | 8           | 0            | 1            | 8.00   | 1,100  | 0            |
| 清掃作業員          | 6     | 12          | 2            | 15           | 0.80   | 970    | 973          |
| 包装作業員          | 0     | 0           | 0            | 0            | 0.00   | 0      | 0            |
| 選別作業員、軽作業員     | 4     | 14          | 6            | 28           | 0.50   | 1,003  | 993          |

注) 1.新規学校卒業者を除く常用的パート雇用状況を表示。

2.平成24年3月に、ハローワークで使用する「厚生労働省編職業分類」が改訂されている。

3.分母である有効求職者数が0の場合は、求人倍率が計算できないため、求人数÷1として表示。

4.新規求人賃金は令和6年2月に稚内のハローワークに申し込まれた新規求人の下限賃金の平均額を表示。

5.新規求職希望賃金は令和6年2月に稚内のハローワークに申し込まれた新規求職の希望賃金の平均額を表示。

6.ハローワークインターネットサービスの機能拡充に伴い、令和3年9月以降の数値には、ハローワークに来所せず、オンライン上で求職登録した求職者数が含まれている。

# 【雇用形態別・産業別】有効求人数・新規求人数・充足状況

[令和6年2月内容]

ハローワーク稚内

## 【雇用形態別】

(単位:人、%)

|                |                | 有効求人数 | 新規求人数 | 充足数 | 充足率  |
|----------------|----------------|-------|-------|-----|------|
| 常用(パート含む)計     |                | 1,174 | 475   | 57  | 12.0 |
| ①正社員求人         |                | 540   | 191   | 28  | 14.7 |
| ②パート求人         |                | 405   | 193   | 19  | 9.8  |
| ③契約社員等正社員以外の求人 |                | 220   | 91    | 10  | 11.0 |
| ④派遣求人          |                | 9     | 0     | 0   | -    |
| 構<br>成<br>比    | ①正社員求人         | 46.0  | 40.2  |     |      |
|                | ②パート求人         | 34.5  | 40.6  |     |      |
|                | ③契約社員等正社員以外の求人 | 18.7  | 19.2  |     |      |
|                | ④派遣求人          | 0.8   | 0.0   |     |      |

【新規求人数(パート含む常用)の雇用形態別構成比】

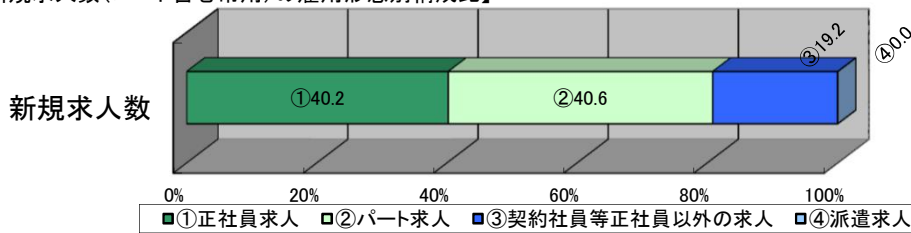

(注)1.新規学校卒業者を除くパート含む常用の雇用状況を表示。

2.③契約社員等正社員以外の求人とは、契約社員、準社員、嘱託等のパートを除く正社員・正職員でないものを計上。

## 【産業別】

(単位:人、%)

|                     |  | 有効求人数 | 新規求人数 | 充足数 | 充足率   |
|---------------------|--|-------|-------|-----|-------|
| 産業計                 |  | 1,174 | 475   | 57  | 12.0  |
| A、B 農、林、漁業          |  | 17    | 8     | 0   | 0.0   |
| C 鉱業、砕石業、砂利採取業      |  | 0     | 0     | 0   | -     |
| D 建設業               |  | 165   | 74    | 3   | 4.1   |
| E 製造業               |  | 114   | 30    | 4   | 13.3  |
| 食料品製造業              |  | 88    | 25    | 4   | 16.0  |
| 窯業・土石製品製造業          |  | 11    | 1     | 0   | 0.0   |
| 金属製品製造業             |  | 0     | 0     | 0   | -     |
| はん用機械器具、電気機械器具製造業   |  | 0     | 0     | 0   | -     |
| 輸送用機械器具製造業          |  | 6     | 0     | 0   | -     |
| その他の製造業             |  | 9     | 4     | 0   | 0.0   |
| F 電気・ガス・熱供給・水道業     |  | 1     | 0     | 0   | -     |
| G 情報通信業             |  | 5     | 3     | 0   | 0.0   |
| H 運輸業、郵便業           |  | 89    | 37    | 1   | 2.7   |
| I 卸売業、小売業           |  | 193   | 69    | 6   | 8.7   |
| J 金融業、保険業           |  | 4     | 1     | 1   | 100.0 |
| K 不動産業、物品賃貸業        |  | 7     | 5     | 0   | 0.0   |
| L 学術研究、専門・技術サービス業   |  | 4     | 1     | 0   | 0.0   |
| M 宿泊業、飲食サービス業       |  | 29    | 12    | 0   | 0.0   |
| N 生活関連サービス業、娯楽業     |  | 19    | 8     | 2   | 25.0  |
| O 教育、学習支援業          |  | 10    | 4     | 0   | 0.0   |
| P 医療、福祉             |  | 252   | 71    | 20  | 28.2  |
| Q 複合サービス事業          |  | 24    | 5     | 1   | 20.0  |
| R サービス業(他に分類されないもの) |  | 102   | 34    | 9   | 26.5  |
| S、T 公務・その他          |  | 139   | 113   | 9   | 8.0   |

(注)1.新規学校卒業者を除きパート含む常用の雇用状況を表示。