

労働市場情報

令和6年1月

【職業別】 求人・求職バランスシート（パート含む常用）

【職業別】 求人・求職・賃金状況 （ // ）

【職業別】 求人・求職バランスシート（パート除く常用）

【職業別】 求人・求職・賃金状況 （ // ）

【職業別】 求人・求職バランスシート（常用パート）

【職業別】 求人・求職・賃金状況 （ // ）

【雇用形態別・産業別】 有効求人数・新規求人数・充足状況



稚内公共職業安定所（ ☎ 0162-34-1120 ）

労働市場情報は、ホームページ（統計情報）でもご覧になることができます
https://jsite.mhlw.go.jp/hokkaido-hellowork/newpage_00082.html



【職業別】求人・求職バランスシート(パート含む常用)

ハローワーク稚内
パート含む常用

[令和6年1月内容]

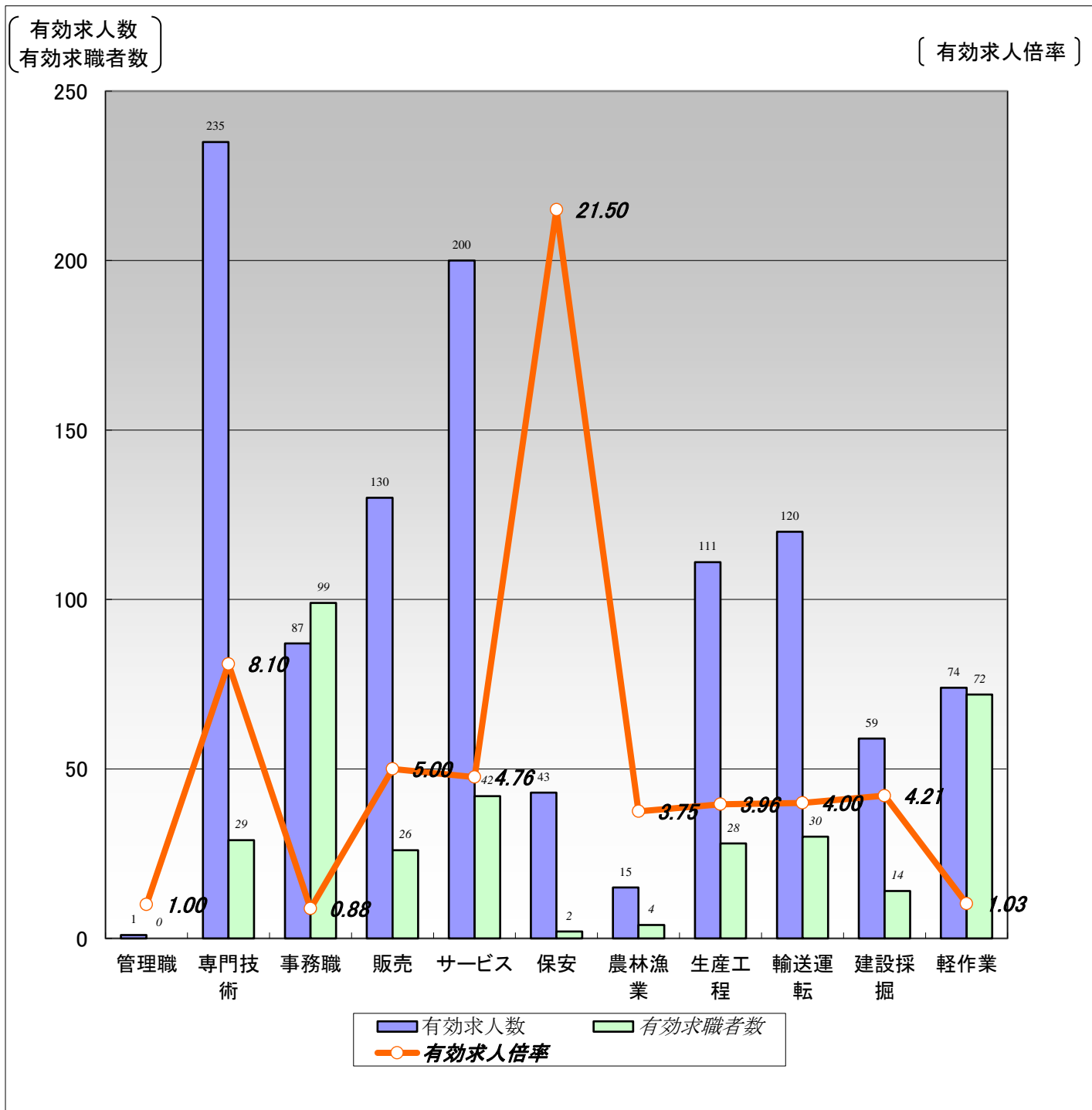

	職業計	管理職	専門技術	事務職	販売	サービス	保安	農林漁業	生産工程	輸送運転	建設採掘	軽作業
有効求人数	1,075	1	235	87	130	200	43	15	111	120	59	74
有効求職者数	493	0	29	99	26	42	2	4	28	30	14	72
有効求人倍率	2.18	1.00	8.10	0.88	5.00	4.76	21.50	3.75	3.96	4.00	4.21	1.03

(注)1.新規学校卒業者を除くパート含む常用雇用状況を表示。

2.有効求人倍率は、有効求人数÷有効求職者数で、求職者1人あたりの求人数を表す。

また、分母である有効求職者数が0の場合は、求人倍率が計算できないため、求人数÷1として表示。

3.ハローワークインターネットサービスの機能拡充に伴い、令和3年9月以降の数値には、ハローワークに来所せず、オンライン上で求職登録した求職者数が含まれている。

【職業別】求人・求職・賃金状況(パート含む常用)

ハローワーク稚内

(単位:人、倍、円)

[令和6年1月内容]

	月間有効 求人倍率	月間有効 求人数	月間有効 求職者数	一般		パート	
				新規求人賃金	新規求職希望賃金	新規求人賃金	新規求職希望賃金
職業計	2.18	1,075	493	194,012	216,092	1,038	1,011
管理的職業	1.00	1	0	0	0	0	0
専門的・技術的職業	8.10	235	29	197,443	232,500	1,191	1,050
開発・製造技術者	4.50	9	2	0	300,000	0	0
建築・土木・測量技術者	31.50	63	2	252,000	0	0	1,000
情報処理・通信技術者	0.33	1	3	0	0	0	0
医師、薬剤師等	2.00	2	0	0	0	0	0
看護師、保健師等	14.60	73	5	193,816	250,000	1,287	0
医療技術者、栄養士等	7.00	28	4	183,367	180,000	0	0
保育士、福祉相談員等	4.57	32	7	173,318	0	1,040	0
事務的職業	0.88	87	99	177,612	186,429	1,001	980
一般事務員	0.73	62	85	173,244	182,500	1,001	970
会計・経理事務員	1.22	11	9	164,250	270,000	0	1,007
営業・販売事務員	1.00	1	1	0	0	0	0
販売の職業	5.00	130	26	178,240	224,286	1,021	0
販売店員、訪問販売員	6.00	120	20	181,653	178,333	1,019	0
保険外交員、サービス外交員	0.00	0	1	0	0	0	0
営業員	2.00	10	5	168,000	500,000	1,065	0
サービスの職業	4.76	200	42	190,615	207,273	992	1,000
ホームヘルパー、ケアワーカー	5.41	92	17	182,236	222,500	994	0
看護助手、歯科助手等	12.00	12	1	0	0	1,015	0
調理人、調理見習	2.47	37	15	0	0	973	1,000
給仕、接客サービス員	10.33	31	3	234,000	190,000	1,000	0
マンション、駐車場等管理人	0.00	0	1	0	0	0	0
保安の職業	21.50	43	2	190,080	0	0	0
警備員	21.50	43	2	190,080	0	0	0
農林漁業の職業	3.75	15	4	232,667	273,333	0	0
生産工程の職業	3.96	111	28	181,464	171,429	980	1,000
生産機械制御・監視員	0.00	0	1	0	0	0	0
金属加工、溶接・溶断工	1.00	2	2	180,000	200,000	0	0
その他の製造加工作業員	4.69	75	16	180,776	160,000	980	0
機械組立工	0.00	0	2	0	0	0	0
整備工・修理工	4.40	22	5	184,700	200,000	0	1,000
製品検査工	9.00	9	1	0	0	0	0
塗装、CADオペレーター	3.00	3	1	165,500	0	0	0
輸送、機械運転の職業	4.00	120	30	220,739	270,000	1,000	973
自動車運転手	3.62	76	21	209,785	246,667	1,000	973
ボイラー・建設機械運転工	5.50	44	8	232,688	298,000	0	0
建設・採掘の職業	4.21	59	14	220,904	296,000	1,000	0
型枠大工、とび工	6.00	6	1	170,000	0	1,000	0
大工・左官	1.50	9	6	205,000	315,000	0	0
電気工事、電気配線工	10.00	10	1	210,000	0	1,000	0
建設・土木作業員	5.67	34	6	252,110	283,333	0	0
運搬・清掃・包装の職業	1.03	74	72	181,343	165,714	970	985
運搬、配達、倉庫作業員	1.56	28	18	184,200	172,000	960	960
清掃作業員	0.88	15	17	0	0	960	976
包装作業員	5.00	5	1	0	0	0	0
選別作業員、軽作業員	0.72	26	36	177,533	150,000	977	1,009

注) 1.新規学校卒業者を除くパート含む常用雇用状況を表示。

2.平成24年3月に、ハローワークで使用する「厚生労働省編職業分類」が改訂されている。

3.分母である有効求職者数が0の場合は、求人倍率が計算できないため、求人数÷1として表示。

4.新規求人賃金は令和6年1月に稚内のハローワークに申し込まれた新規求人の下限賃金の平均額を表示。

5.新規求職希望賃金は令和6年1月に稚内のハローワークに申し込まれた新規求職の希望賃金の平均額を表示。

6.ハローワークインターネットサービスの機能拡充に伴い、令和3年9月以降の数値には、ハローワークに来所せず、オンライン上で求職登録した求職者数が含まれている。

【職業別】求人・求職バランスシート(パート除く常用)

ハローワーク稚内
パート除く常用

[令和6年1月内容]

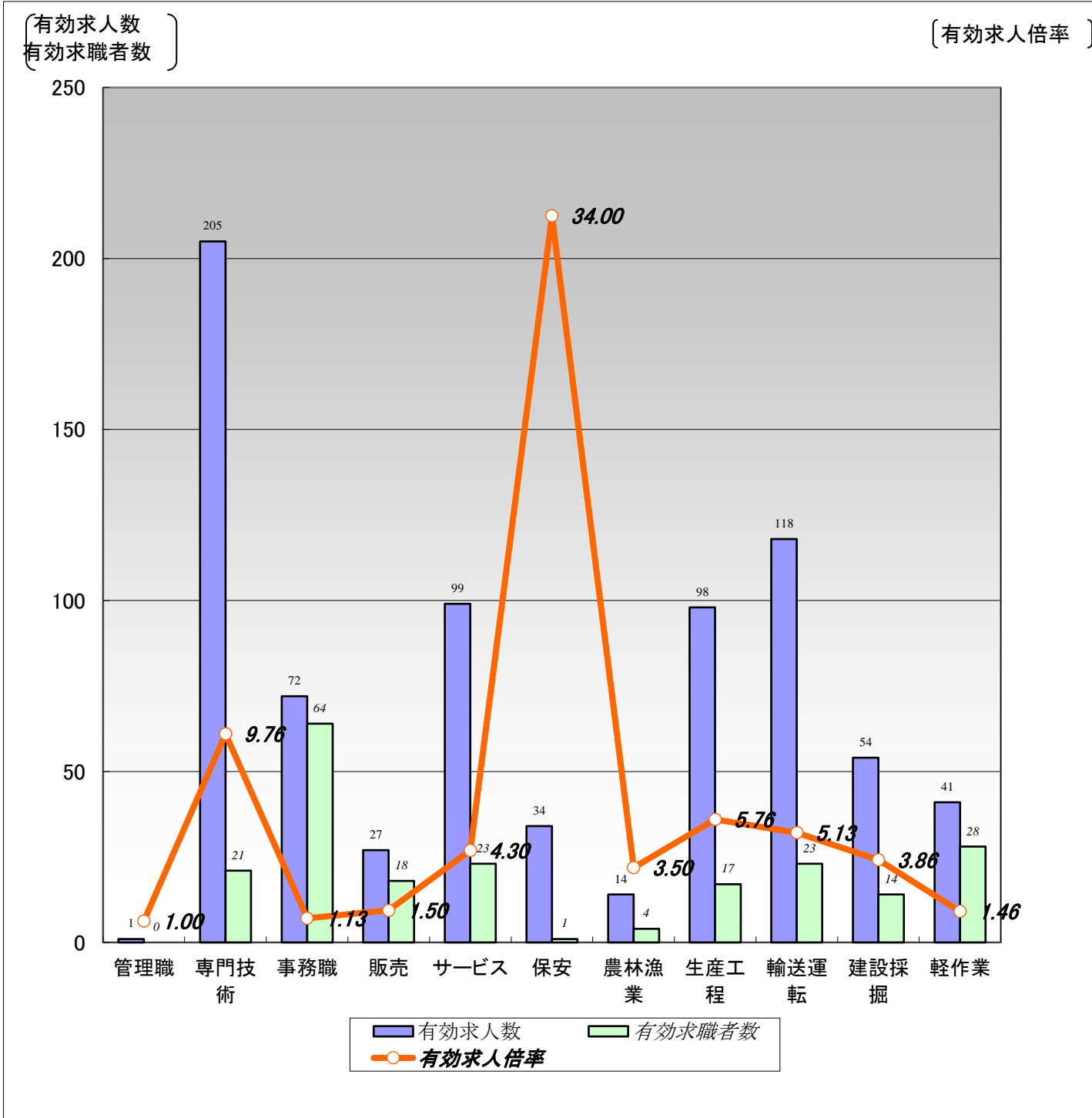

	職業計	管理職	専門技術	事務職	販売	サービス	保安	農林漁業	生産工程	輸送運転	建設採掘	軽作業
有効求人数	763	1	205	72	27	99	34	14	98	118	54	41
有効求職者数	297	0	21	64	18	23	1	4	17	23	14	28
有効求人倍率	2.57	1.00	9.76	1.13	1.50	4.30	34.00	3.50	5.76	5.13	3.86	1.46

(注) 1.パート、新規学校卒業者を除く常用雇用状況を表示。

2.有効求人倍率は、有効求人数÷有効求職者数で、求職者1人あたりの求人数を表す。

また、分母である有効求職者数が0の場合は、求人倍率が計算できないため、求人数÷1として表示。

3.ハローワークインターネットサービスの機能拡充に伴い、令和3年9月以降の数値には、ハローワークに来所せず、オンライン上で求職登録した求職者数が含まれている。

【職業別】求人・求職・賃金状況(パート除く常用)

ハローワーク稚内

(単位:人、倍、円)

[令和6年1月内容]

	新規求人数	月間 有効求人数	新規求職 申込件数	月間 有効求職者数	有効求人倍率	新規求人賃金	新規求職 希望賃金
職業計	263	763	94	297	2.57	194,012	216,092
管理的職業	0	1	0	0	1.00	0	0
専門的・技術的職業	56	205	4	21	9.76	197,443	232,500
開発・製造技術者	0	9	1	2	4.50	0	300,000
建築・土木・測量技術者	9	63	0	1	63.00	252,000	0
情報処理・通信技術者	0	1	0	3	0.33	0	0
医師、薬剤師等	0	2	0	0	2.00	0	0
看護師、保健師等	16	61	1	2	30.50	193,816	250,000
医療技術者、栄養士等	10	25	1	4	6.25	183,367	180,000
保育士、福祉相談員等	14	25	0	5	5.00	173,318	0
事務的職業	33	72	16	64	1.13	177,612	186,429
一般事務員	21	51	14	55	0.93	173,244	182,500
会計・経理事務員	4	7	1	5	1.40	164,250	270,000
営業・販売事務員	0	1	0	1	1.00	0	0
販売の職業	9	27	8	18	1.50	178,240	224,286
販売店員、訪問販売員	7	18	7	13	1.38	181,653	178,333
保険外交員、サービス外交員	0	0	0	0	0.00	0	0
営業員	2	9	1	5	1.80	168,000	500,000
サービスの職業	34	99	11	23	4.30	190,615	207,273
ホームヘルパー、ケアワーカー	27	61	8	13	4.69	182,236	222,500
看護助手、歯科助手等	0	6	0	0	6.00	0	0
調理人、調理見習	0	10	0	5	2.00	0	0
給仕、接客サービス員	4	6	1	1	6.00	234,000	190,000
マンション、駐車場等管理人	0	0	0	0	0.00	0	0
保安の職業	5	34	0	1	34.00	190,080	0
警備員	5	34	0	1	34.00	190,080	0
農林漁業の職業	6	14	3	4	3.50	232,667	273,333
生産工程の職業	51	98	7	17	5.76	181,464	171,429
生産機械制御・監視員	0	0	0	0	0.00	0	0
金属加工、溶接・溶断工	2	2	1	1	2.00	180,000	200,000
その他の製造加工作業員	35	63	5	8	7.88	180,776	160,000
機械組立工	0	0	0	2	0.00	0	0
整備工・修理工	12	21	1	4	5.25	184,700	200,000
製品検査工	0	9	0	1	9.00	0	0
塗装、CADオペレーター	2	3	0	1	3.00	165,500	0
輸送・機械運転の職業	43	118	12	23	5.13	220,739	270,000
自動車運転手	26	74	7	16	4.63	209,785	246,667
ボイラー・建設機械運転工	17	44	5	6	7.33	232,688	298,000
建設・採掘の職業	17	54	5	14	3.86	220,904	296,000
型枠大工、とび工	2	2	0	1	2.00	170,000	0
大工・左官	3	9	2	6	1.50	205,000	315,000
電気工事、電気配線工	3	9	0	1	9.00	210,000	0
建設・土木作業員	9	34	3	6	5.67	252,110	283,333
運搬・清掃・包装の職業	9	41	8	28	1.46	181,343	165,714
運搬、配達、倉庫作業員	6	19	5	17	1.12	184,200	172,000
清掃作業員	0	4	0	0	4.00	0	0
包装作業員	0	4	1	1	4.00	0	0
選別作業員、軽作業員	3	14	2	10	1.40	177,533	150,000

注) 1.パート、新規学校卒業者を除く常用雇用状況を表示。

2.平成24年3月に、ハローワークで使用する「厚生労働省編職業分類」が改訂されている。

3.分母である有効求職者数が0の場合は、求人倍率が計算できないため、求人数÷1として表示。

4.新規求人賃金は令和6年1月に稚内のハローワークに申し込まれた新規求人の下限賃金の平均額を表示。

5.新規求職希望賃金は令和6年1月に稚内のハローワークに申し込まれた新規求職の希望賃金の平均額を表示。

6.ハローワークインターネットサービスの機能拡充に伴い、令和3年9月以降の数値には、ハローワークに来所せず、オンライン上で求職登録した求職者数が含まれている。

【職業別】求人・求職バランスシート(常用パート)

ハローワーク稚内
常用パート

[令和6年1月内容]

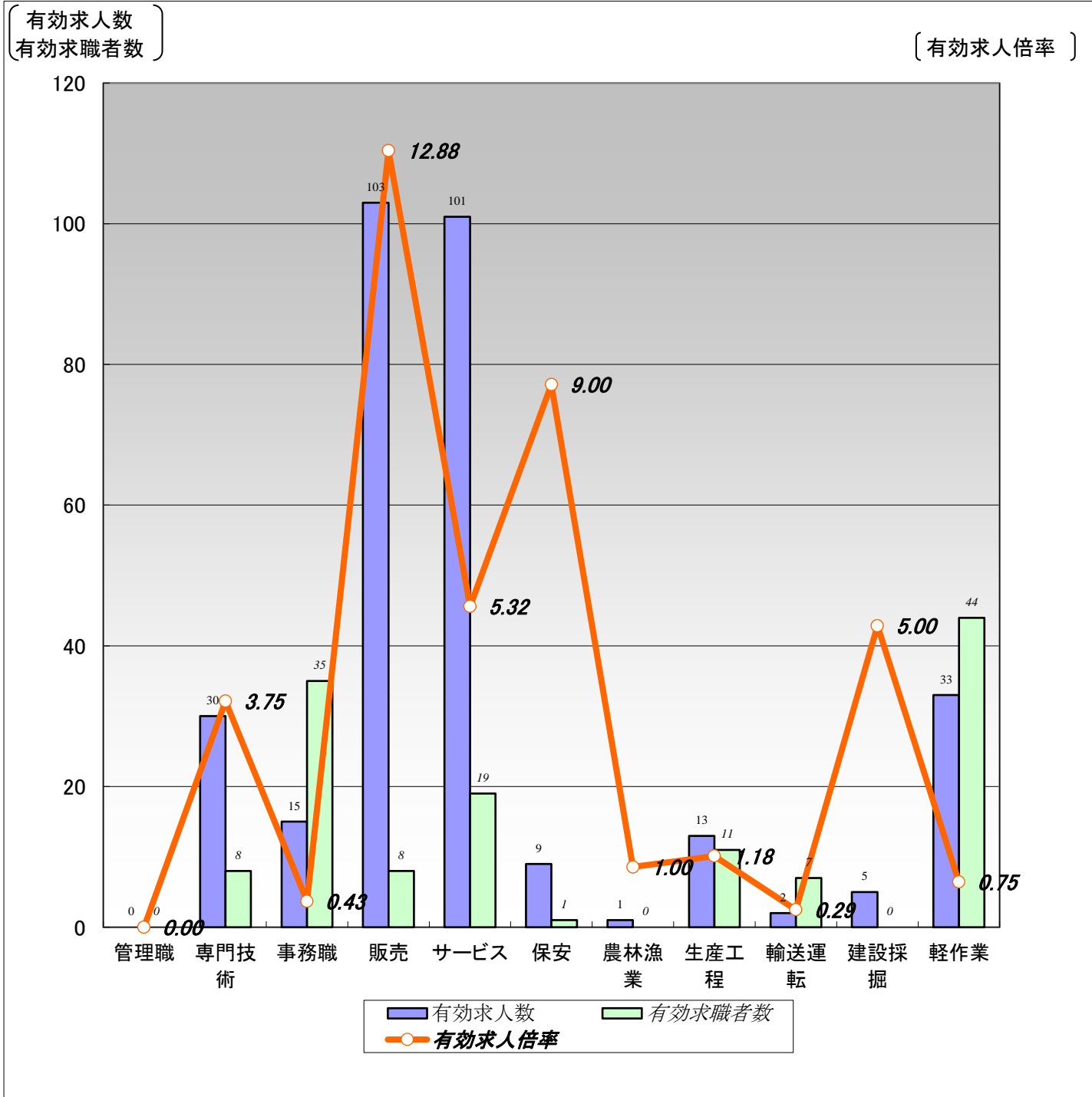

	職業計	管理職	専門技術	事務職	販売	サービス	保安	農林漁業	生産工程	輸送運転	建設採掘	軽作業
有効求人数	312	0	30	15	103	101	9	1	13	2	5	33
有効求職者数	196	0	8	35	8	19	1	0	11	7	0	44
有効求人倍率	1.59	0.00	3.75	0.43	12.88	5.32	9.00	1.00	1.18	0.29	5.00	0.75

(注)1.新規学校卒業者を除く常用的パート雇用状況を表示。

2.有効求人倍率は、有効求人数÷有効求職者数で、求職者1人あたりの求人数を表す。

また、分母である有効求職者数が0の場合は、求人倍率が計算できないため、求人数÷1として表示。

3.ハローワークインターネットサービスの機能拡充に伴い、令和3年9月以降の数値には、ハローワークに来所せず、オンライン上で求職登録した求職者数が含まれている。

【職業別】求人・求職・賃金状況(常用パート)

ハローワーク稚内

(単位:人、倍、円)

[令和6年1月内容]

	新規求人人数	月間 有効求人人数	新規求職 申込件数	月間 有効求職者数	有効求人倍率	新規求人賃金	新規求職 希望賃金
職業計	88	312	44	196	1.59	1,038	1,011
管理的職業	0	0	0	0	0.00	0	0
専門的・技術的職業	14	30	2	8	3.75	1,191	1,050
開発・製造技術者	0	0	0	0	0.00	0	0
建築・土木・測量技術者	0	0	1	1	0.00	0	1,000
情報処理・通信技術者	0	0	0	0	0.00	0	0
医師、薬剤師等	0	0	0	0	0.00	0	0
看護師、保健師等	9	12	0	3	4.00	1,287	0
医療技術者、栄養士等	0	3	0	0	3.00	0	0
保育士、福祉相談員等	2	7	0	2	3.50	1,040	0
事務的職業	3	15	11	35	0.43	1,001	980
一般事務員	3	11	8	30	0.37	1,001	970
会計・経理事務員	0	4	3	4	1.00	0	1,007
営業・販売事務員	0	0	0	0	0.00	0	0
販売の職業	28	103	0	8	12.88	1,021	0
販売店員、訪問販売員	27	102	0	7	14.57	1,019	0
保険外交員、サービス外交員	0	0	0	1	0.00	0	0
営業員	1	1	0	0	1.00	1,065	0
サービスの職業	26	101	1	19	5.32	992	1,000
ホームヘルパー、ケアワーカー	12	31	0	4	7.75	994	0
看護助手、歯科助手等	3	6	0	1	6.00	1,015	0
調理人、調理見習	3	27	1	10	2.70	973	1,000
給仕、接客サービス員	6	25	0	2	12.50	1,000	0
マンション、駐車場等管理人	0	0	0	1	0.00	0	0
保安の職業	0	9	0	1	9.00	0	0
警備員	0	9	0	1	9.00	0	0
農林漁業の職業	0	1	0	0	1.00	0	0
生産工程の職業	4	13	1	11	1.18	980	1,000
生産機械制御・監視員	0	0	0	1	0.00	0	0
金属加工、溶接・溶断工	0	0	0	1	0.00	0	0
その他の製造加工作業員	4	12	0	8	1.50	980	0
機械組立工	0	0	0	0	0.00	0	0
整備工・修理工	0	1	1	1	1.00	0	1,000
製品検査工	0	0	0	0	0.00	0	0
塗装、CADオペレーター	0	0	0	0	0.00	0	0
輸送、機械運転の職業	2	2	3	7	0.29	1,000	973
自動車運転手	2	2	3	5	0.40	1,000	973
ボイラー・建設機械運転工	0	0	0	2	0.00	0	0
建設・採掘の職業	5	5	0	0	5.00	1,000	0
型枠大工、とび工	4	4	0	0	4.00	1,000	0
大工・左官	0	0	0	0	0.00	0	0
電気工事、電気配線工	1	1	0	0	1.00	1,000	0
建設・土木作業員	0	0	0	0	0.00	0	0
運搬・清掃・包装の職業	6	33	10	44	0.75	970	985
運搬、配達、倉庫作業員	2	9	1	1	9.00	960	960
清掃作業員	1	11	6	17	0.65	960	976
包装作業員	0	1	0	0	1.00	0	0
選別作業員、軽作業員	3	12	3	26	0.46	977	1,009

注) 1.新規学校卒業者を除く常用的パート雇用状況を表示。

2.平成24年3月に、ハローワークで使用する「厚生労働省編職業分類」が改訂されている。

3.分母である有効求職者数が0の場合は、求人倍率が計算できないため、求人数÷1として表示。

4.新規求人賃金は令和6年1月に稚内のハローワークに申し込まれた新規求人の下限賃金の平均額を表示。

5.新規求職希望賃金は令和6年1月に稚内のハローワークに申し込まれた新規求職の希望賃金の平均額を表示。

6.ハローワークインターネットサービスの機能拡充に伴い、令和3年9月以降の数値には、ハローワークに来所せず、オンライン上で求職登録した求職者数が含まれている。

【雇用形態別・産業別】有効求人数・新規求人数・充足状況

[令和6年1月内容]

ハローワーク稚内

【雇用形態別】

(単位:人、%)

		有効求人数	新規求人数	充足数	充足率
常用(パート含む)計		1,075	351	29	8.3
①正社員求人		550	185	15	8.1
②パート求人		309	85	10	11.8
③契約社員等正社員以外の求人		207	72	4	5.6
④派遣求人		9	9	0	0.0
構成比	①正社員求人	51.2	52.7		
	②パート求人	28.7	24.2		
	③契約社員等正社員以外の求人	19.3	20.5		
	④派遣求人	0.8	2.6		

【新規求人数(パート含む常用)の雇用形態別構成比】

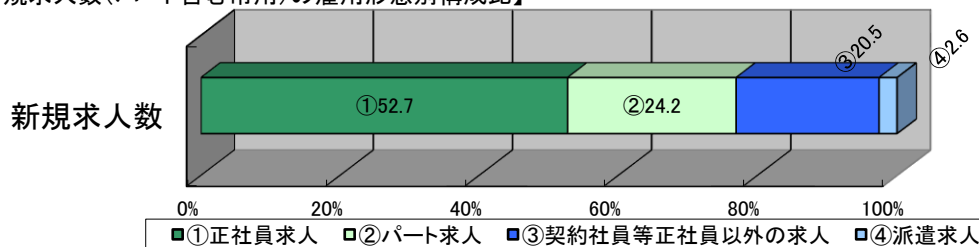

(注)1.新規学校卒業者を除くパート含む常用の雇用状況を表示。

2.③契約社員等正社員以外の求人とは、契約社員、準社員、嘱託等のパートを除く正社員・正職員でないものを計上。

【産業別】

(単位:人、%)

	有効求人数	新規求人数	充足数	充足率
産業計	1,075	351	29	8.3
A、B 農、林、漁業	13	4	1	25.0
C 鉱業、砕石業、砂利採取業	0	0	0	-
D 建設業	169	46	4	8.7
E 製造業	115	50	3	6.0
食料品製造業	89	41	3	7.3
窯業・土石製品製造業	11	2	0	0.0
金属製品製造業	0	0	0	-
はん用機械器具、電気機械器具製造業	0	0	0	-
輸送用機械器具製造業	6	6	0	0.0
その他の製造業	9	1	0	0.0
F 電気・ガス・熱供給・水道業	1	1	0	0.0
G 情報通信業	5	0	0	-
H 運輸業、郵便業	84	32	1	3.1
I 卸売業、小売業	181	52	2	3.8
J 金融業、保険業	4	1	0	0.0
K 不動産業、物品賃貸業	7	1	0	0.0
L 学術研究、専門・技術サービス業	5	1	0	0.0
M 宿泊業、飲食サービス業	28	4	2	50.0
N 生活関連サービス業、娯楽業	15	6	2	33.3
O 教育、学習支援業	12	8	0	0.0
P 医療、福祉	248	94	5	5.3
Q 複合サービス事業	23	14	0	0.0
R サービス業(他に分類されないもの)	86	24	1	4.2
S、T 公務・その他	79	13	8	61.5

(注)1.新規学校卒業者を除きパート含む常用の雇用状況を表示。