

労働市場情報

令和5年11月

【職業別】 求人・求職バランスシート（パート含む常用）

【職業別】 求人・求職・賃金状況 （ " ）

【職業別】 求人・求職バランスシート（パート除く常用）

【職業別】 求人・求職・賃金状況 （ " ）

【職業別】 求人・求職バランスシート（常用パート）

【職業別】 求人・求職・賃金状況 （ " ）

【雇用形態別・産業別】 有効求人数・新規求人数・充足状況



稚内公共職業安定所（ ☎ 0162-34-1120 ）

労働市場情報は、ホームページ（統計情報）でもご覧になることができます
https://jsite.mhlw.go.jp/hokkaido-hellowork/newpage_00082.html



【職業別】求人・求職バランスシート(パート含む常用)

ハローワーク稚内
パート含む常用

[令和5年11月内容]

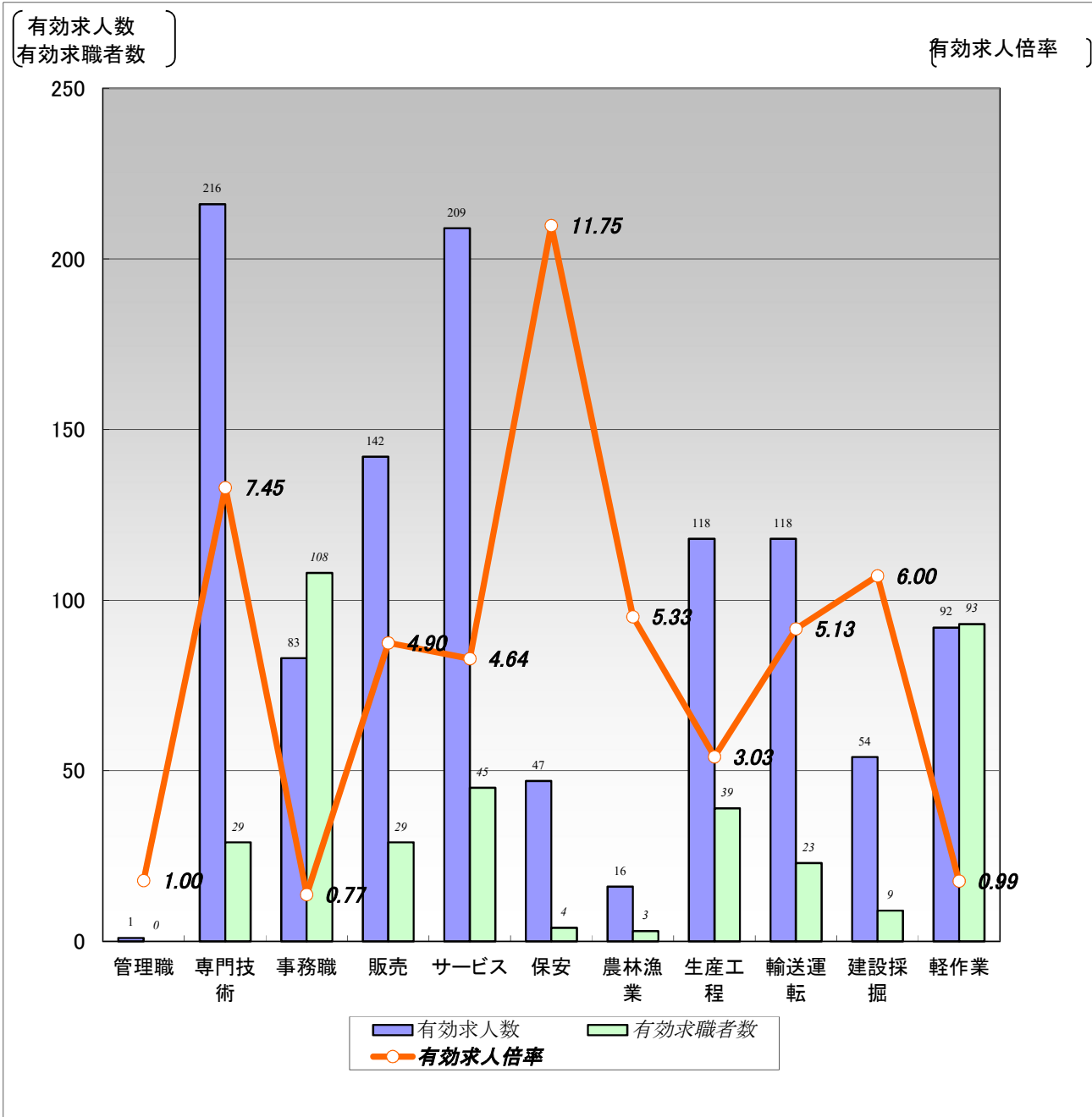

	職業計	管理職	専門技術	事務職	販売	サービス	保安	農林漁業	生産工程	輸送運転	建設採掘	軽作業
有効求人人数	1,096	1	216	83	142	209	47	16	118	118	54	92
有効求職者数	522	0	29	108	29	45	4	3	39	23	9	93
有効求人倍率	2.10	1.00	7.45	0.77	4.90	4.64	11.75	5.33	3.03	5.13	6.00	0.99

(注)1.新規学校卒業者を除くパート含む常用雇用状況を表示。

2.有効求人倍率は、有効求人人数÷有効求職者数で、求職者1人あたりの求人数を表す。

また、分母である有効求職者数が0の場合は、求人倍率が計算できないため、求人数÷1として表示。

3.ハローワークインターネットサービスの機能拡充に伴い、令和3年9月以降の数値には、ハローワークに来所せず、オンライン上で求職登録した求職者数が含まれている。

【職業別】求人・求職・賃金状況(パート含む常用)

ハローワーク稚内

(単位:人、倍、円)

[令和5年11月内容]

	月間有効 求人倍率	月間有効 求人数	月間有効 求職者数	一般		パート	
				新規求人賃金	新規求職希望賃金	新規求人賃金	新規求職希望賃金
職業計	2.10	1,096	522	197,500	215,172	1,065	982
管理的職業	1.00	1	0	250,000	0	0	0
専門的・技術的職業	7.45	216	29	213,684	200,000	1,345	1,000
開発・製造技術者	3.33	10	3	249,000	250,000	0	0
建築・土木・測量技術者	63.00	63	0	236,520	0	0	0
情報処理・通信技術者	0.33	1	3	170,000	200,000	0	0
医師、薬剤師等	1.00	1	0	0	0	0	0
看護師、保健師等	10.60	53	5	187,883	0	1,475	1,000
医療技術者、栄養士等	8.67	26	3	191,565	0	1,250	0
保育士、福祉相談員等	3.22	29	9	178,308	175,000	1,169	0
事務的職業	0.77	83	108	173,037	205,000	960	987
一般事務員	0.63	60	95	170,433	212,500	960	987
会計・経理事務員	1.67	10	6	162,375	180,000	0	0
営業・販売事務員	0.67	2	3	173,710	0	0	0
販売の職業	4.90	142	29	167,711	150,000	1,015	982
販売店員、訪問販売員	5.95	131	22	167,425	150,000	1,015	978
保険外交員、サービス外交員	1.00	1	1	0	0	0	1,000
営業員	1.67	10	6	170,000	0	0	0
サービスの職業	4.64	209	45	183,633	215,000	1,021	990
ホームヘルパー、ケアワーカー	5.64	79	14	177,808	0	1,054	1,000
看護助手、歯科助手等	13.00	13	1	0	0	0	0
調理人、調理見習	3.50	49	14	168,669	215,000	995	960
給仕、接客サービス員	6.67	40	6	230,000	0	1,053	1,000
マンション、駐車場等管理人	0.67	2	3	0	0	0	1,000
保安の職業	11.75	47	4	149,240	200,000	1,040	0
警備員	11.75	47	4	149,240	200,000	1,040	0
農林漁業の職業	5.33	16	3	196,667	225,000	0	0
生産工程の職業	3.03	118	39	185,222	186,667	967	960
生産機械制御・監視員	0.00	0	2	0	0	0	0
金属加工、溶接・溶断工	1.00	2	2	0	0	0	0
その他の製造加工作業員	3.19	83	26	178,932	0	967	960
機械組立工	0.00	0	2	0	0	0	0
整備工・修理工	3.50	21	6	208,200	186,667	0	0
製品検査工	9.00	9	0	182,550	0	0	0
塗装、CADオペレーター	3.00	3	1	230,000	0	0	0
輸送、機械運転の職業	5.13	118	23	221,162	251,667	0	960
自動車運転手	3.95	75	19	203,714	251,667	0	960
ボイラー・建設機械運転工	10.75	43	4	244,425	0	0	0
建設・採掘の職業	6.00	54	9	206,491	256,667	0	0
型枠大工、とび工	0.00	0	0	0	0	0	0
大工・左官	11.00	11	0	187,388	0	0	0
電気工事、電気配線工	4.50	9	2	167,300	235,000	0	0
建設・土木作業員	4.86	34	7	235,473	300,000	0	0
運搬・清掃・包装の職業	0.99	92	93	183,221	163,333	1,022	967
運搬、配達、倉庫作業員	1.37	26	19	187,558	174,000	1,000	0
清掃作業員	1.61	29	18	154,600	0	1,056	970
包装作業員	8.00	8	0	167,040	0	960	0
選別作業員、軽作業員	0.52	29	56	202,000	150,000	960	960

注) 1.新規学校卒業者を除くパート含む常用雇用状況を表示。

2.職業分類については、「日本標準職業分類」を使用している。

3.分母である有効求職者数が0の場合は、求人倍率が計算できないため、求人数÷1として表示。

4.新規求人賃金は令和5年11月に稚内のハローワークに申し込まれた新規求人の下限賃金の平均額を表示。

5.新規求職希望賃金は令和5年11月に稚内のハローワークに申し込まれた新規求職の希望賃金の平均額を表示。

6.ハローワークインターネットサービスの機能拡充に伴い、令和3年9月以降の数値には、ハローワークに来所せず、オンライン上で求職登録した求職者数が含まれている。

【職業別】求人・求職バランスシート(パート除く常用)

ハローワーク稚内
パート除く常用

[令和5年11月内容]

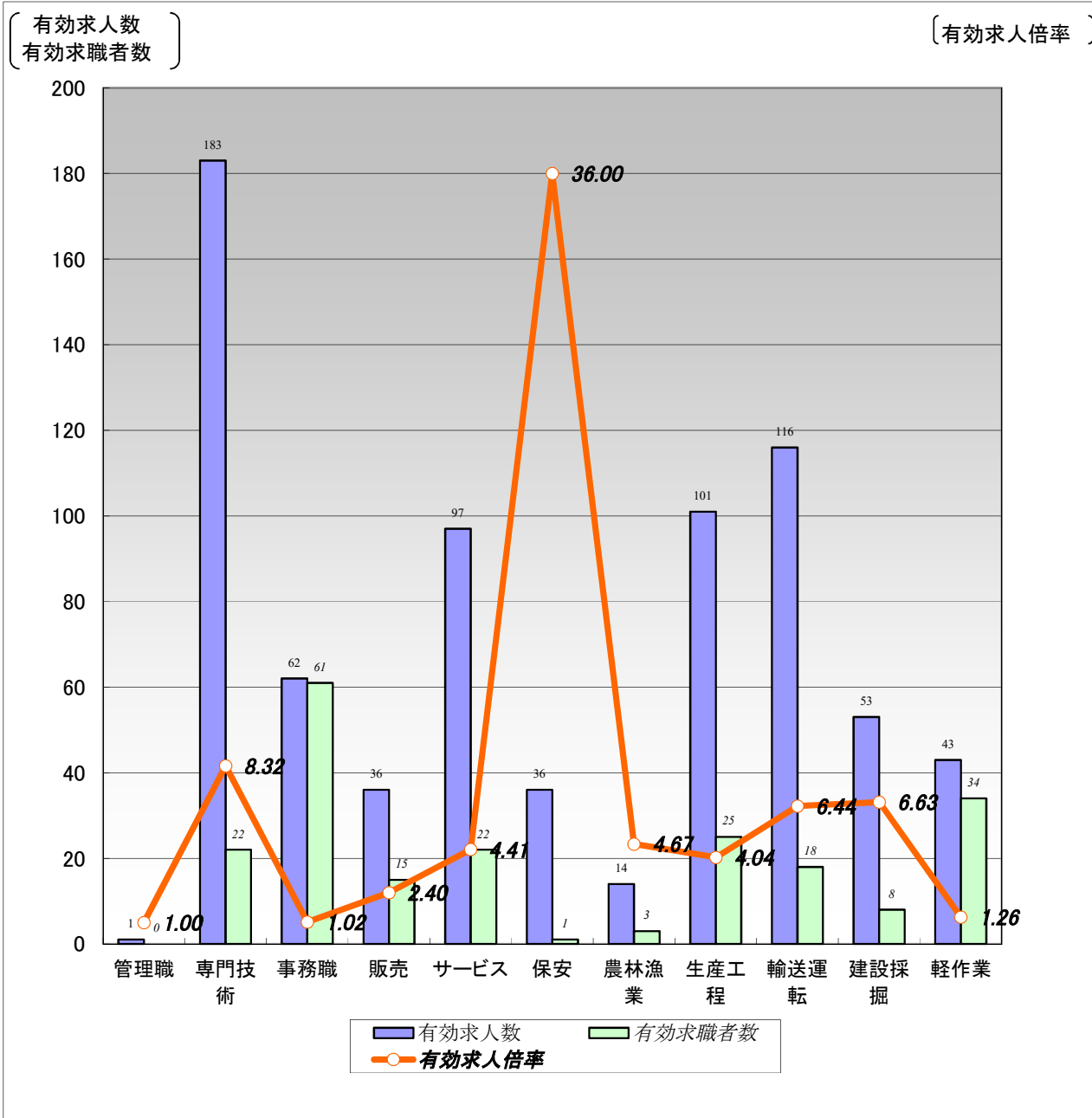

	職業計	管理職	専門技術	事務職	販売	サービス	保安	農林漁業	生産工程	輸送運転	建設採掘	軽作業
有効求人人数	742	1	183	62	36	97	36	14	101	116	53	43
有効求職者数	289	0	22	61	15	22	1	3	25	18	8	34
有効求人倍率	2.57	1.00	8.32	1.02	2.40	4.41	36.00	4.67	4.04	6.44	6.63	1.26

(注)1.パート、新規学校卒業者を除く常用雇用状況を表示。

2.有効求人倍率は、有効求人人数÷有効求職者数で、求職者1人あたりの求人数を表す。

また、分母である有効求職者数が0の場合は、求人倍率が計算できないため、求人数÷1として表示。

3.ハローワークインターネットサービスの機能拡充に伴い、令和3年9月以降の数値には、ハローワークに来所せず、オンライン上で求職登録した求職者数が含まれている。

【職業別】求人・求職・賃金状況(パート除く常用)

ハローワーク稚内

(単位:人、倍、円)

[令和5年11月内容]

	新規求人数	月間 有効求人数	新規求職 申込件数	月間 有効求職者数	有効求人倍率	新規求人賃金	新規求職 希望賃金
職業計	267	742	63	289	2.57	197,500	215,172
管理的職業	1	1	0	0	1.00	250,000	0
専門的・技術的職業	72	183	7	22	8.32	213,684	200,000
開発・製造技術者	5	10	1	3	3.33	249,000	250,000
建築・土木・測量技術者	35	63	0	0	63.00	236,520	0
情報処理・通信技術者	1	1	2	3	0.33	170,000	200,000
医師、薬剤師等	0	1	0	0	1.00	0	0
看護師、保健師等	10	39	0	2	19.50	187,883	0
医療技術者、栄養士等	11	23	1	3	7.67	191,565	0
保育士、福祉相談員等	7	24	2	6	4.00	178,308	175,000
事務的職業	20	62	6	61	1.02	173,037	205,000
一般事務員	13	42	4	52	0.81	170,433	212,500
会計・経理事務員	2	8	1	4	2.00	162,375	180,000
営業・販売事務員	1	2	0	3	0.67	173,710	0
販売の職業	10	36	1	15	2.40	167,711	150,000
販売店員、訪問販売員	8	26	1	10	2.60	167,425	150,000
保険外交員、サービス外交員	0	0	0	0	0.00	0	0
営業員	2	10	0	5	2.00	170,000	0
サービスの職業	46	97	2	22	4.41	183,633	215,000
ホームヘルパー、ケアワーカー	25	56	0	7	8.00	177,808	0
看護助手、歯科助手等	0	6	0	0	6.00	0	0
調理人、調理見習	7	12	2	6	2.00	168,669	215,000
給仕、接客サービス員	3	10	0	4	2.50	230,000	0
マンション、駐車場等管理人	0	0	0	1	0.00	0	0
保安の職業	5	36	1	1	36.00	149,240	200,000
警備員	5	36	1	1	36.00	149,240	200,000
農林漁業の職業	5	14	2	3	4.67	196,667	225,000
生産工程の職業	26	101	3	25	4.04	185,222	186,667
生産機械制御・監視員	0	0	0	1	0.00	0	0
金属加工、溶接・溶断工	0	2	0	1	2.00	0	0
その他の製造加工作業員	22	67	0	14	4.79	178,932	0
機械組立工	0	0	0	2	0.00	0	0
整備工・修理工	2	20	3	6	3.33	208,200	186,667
製品検査工	1	9	0	0	9.00	182,550	0
塗装、CADオペレーター	1	3	0	1	3.00	230,000	0
輸送、機械運転の職業	46	116	7	18	6.44	221,162	251,667
自動車運転手	27	73	7	15	4.87	203,714	251,667
ボイラー・建設機械運転工	19	43	0	3	14.33	244,425	0
建設・採掘の職業	22	53	3	8	6.63	206,491	256,667
型枠大工、とび工	0	0	0	0	0.00	0	0
大工・左官	5	11	0	0	11.00	187,388	0
電気工事、電気配線工	4	8	2	2	4.00	167,300	235,000
建設・土木作業員	13	34	1	6	5.67	235,473	300,000
運搬・清掃・包装の職業	14	43	10	34	1.26	183,221	163,333
運搬、配達、倉庫作業員	8	16	5	16	1.00	187,558	174,000
清掃作業員	1	8	0	2	4.00	154,600	0
包装作業員	4	6	0	0	6.00	167,040	0
選別作業員、軽作業員	1	13	5	16	0.81	202,000	150,000

注) 1.パート、新規学校卒業者を除く常用雇用状況を表示。

2.職業分類については、「日本標準職業分類」を使用している。

3.分母である有効求職者数が0の場合は、求人倍率が計算できないため、求人数÷1として表示。

4.新規求人賃金は令和5年11月に稚内のハローワークに申し込まれた新規求人の下限賃金の平均額を表示。

5.新規求職希望賃金は令和5年11月に稚内のハローワークに申し込まれた新規求職の希望賃金の平均額を表示。

6.ハローワークインターネットサービスの機能拡充に伴い、令和3年9月以降の数値には、ハローワークに来所せず、オンライン上で求職登録した求職者数が含まれている。

【職業別】求人・求職バランスシート(常用パート)

ハローワーク稚内
常用パート

[令和5年11月内容]

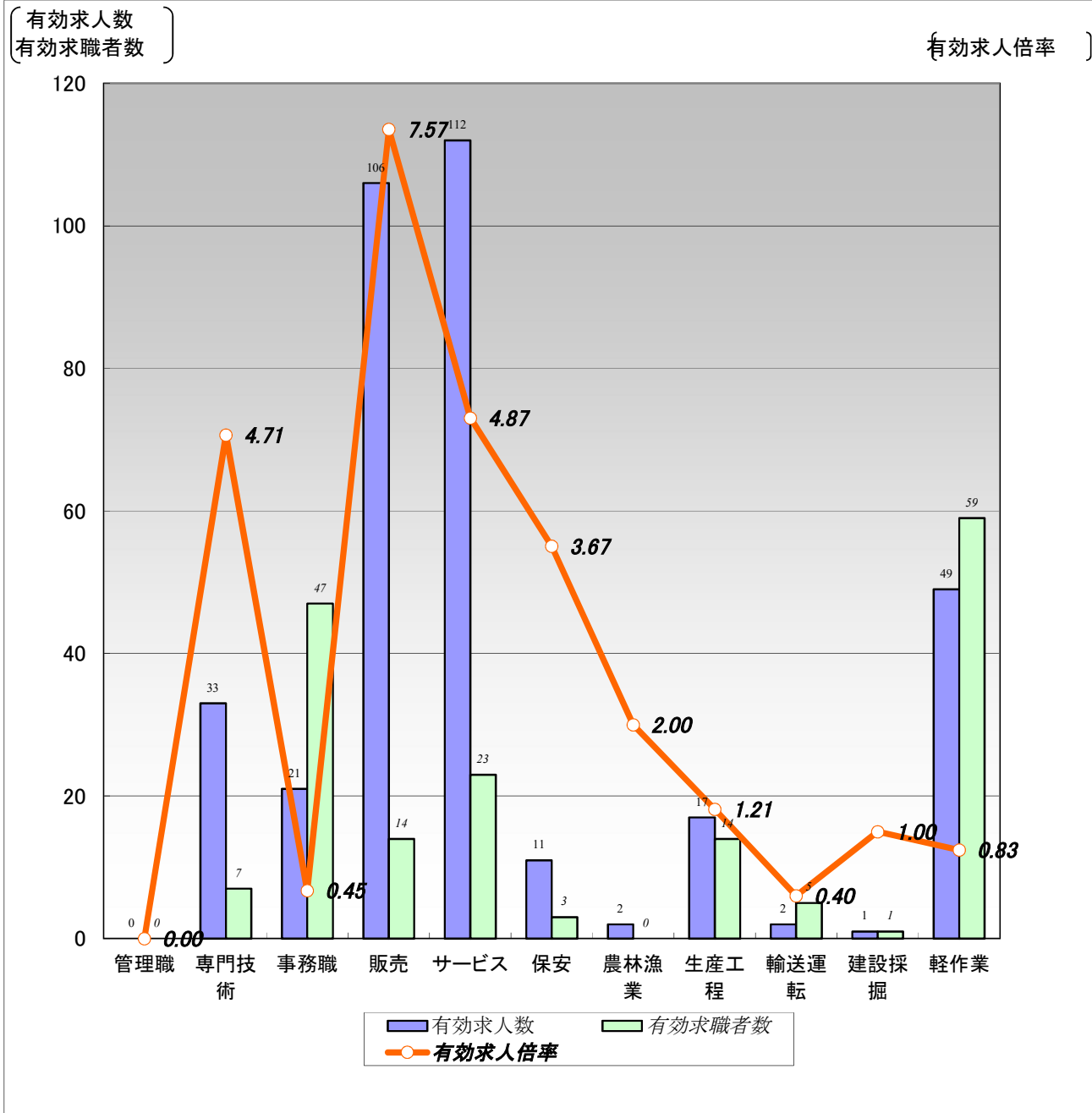

	職業計	管理職	専門技術	事務職	販売	サービス	保安	農林漁業	生産工程	輸送運転	建設採掘	軽作業
有効求人人数	354	0	33	21	106	112	11	2	17	2	1	49
有効求職者数	233	0	7	47	14	23	3	0	14	5	1	59
有効求人倍率	1.52	0.00	4.71	0.45	7.57	4.87	3.67	2.00	1.21	0.40	1.00	0.83

(注)1.新規学校卒業者を除く常用的パート雇用状況を表示。

2.有効求人倍率は、有効求人人数÷有効求職者数で、求職者1人あたりの求人数を表す。

また、分母である有効求職者数が0の場合は、求人倍率が計算できないため、求人数÷1として表示。

3.ハローワークインターネットサービスの機能拡充に伴い、令和3年9月以降の数値には、ハローワークに来所せず、オンライン上で求職登録した求職者数が含まれている。

【職業別】求人・求職・賃金状況(常用パート)

ハローワーク稚内

(単位:人、倍、円)

[令和5年11月内容]

	新規求人数	月間 有効求人数	新規求職 申込件数	月間 有効求職者数	有効求人倍率	新規求人賃金	新規求職 希望賃金
職業計	125	354	38	233	1.52	1,065	982
管理的職業	0	0	0	0	0.00	0	0
専門的・技術的職業	13	33	1	7	4.71	1,345	1,000
開発・製造技術者	0	0	0	0	0.00	0	0
建築・土木・測量技術者	0	0	0	0	0.00	0	0
情報処理・通信技術者	0	0	0	0	0.00	0	0
医師、薬剤師等	0	0	0	0	0.00	0	0
看護師、保健師等	2	14	1	3	4.67	1,475	1,000
医療技術者、栄養士等	2	3	0	0	3.00	1,250	0
保育士、福祉相談員等	3	5	0	3	1.67	1,169	0
事務的職業	10	21	4	47	0.45	960	987
一般事務員	10	18	3	43	0.42	960	987
会計・経理事務員	0	2	0	2	1.00	0	0
営業・販売事務員	0	0	0	0	0.00	0	0
販売の職業	45	106	5	14	7.57	1,015	982
販売店員、訪問販売員	45	105	4	12	8.75	1,015	978
保険外交員、サービス外交員	0	1	1	1	1.00	0	1,000
営業員	0	0	0	1	0.00	0	0
サービスの職業	36	112	4	23	4.87	1,021	990
ホームヘルパー、ケアワーカー	9	23	1	7	3.29	1,054	1,000
看護助手、歯科助手等	0	7	0	1	7.00	0	0
調理人、調理見習	14	37	1	8	4.63	995	960
給仕、接客サービス員	5	30	1	2	15.00	1,053	1,000
マンション、駐車場等管理人	0	2	1	2	1.00	0	1,000
保安の職業	6	11	0	3	3.67	1,040	0
警備員	6	11	0	3	3.67	1,040	0
農林漁業の職業	0	2	0	0	2.00	0	0
生産工程の職業	4	17	2	14	1.21	967	960
生産機械制御・監視員	0	0	0	1	0.00	0	0
金属加工、溶接・溶断工	0	0	0	1	0.00	0	0
その他の製造加工作業員	4	16	2	12	1.33	967	960
機械組立工	0	0	0	0	0.00	0	0
整備工・修理工	0	1	0	0	1.00	0	0
製品検査工	0	0	0	0	0.00	0	0
塗装、CADオペレーター	0	0	0	0	0.00	0	0
輸送、機械運転の職業	0	2	1	5	0.40	0	960
自動車運転手	0	2	1	4	0.50	0	960
ボイラー・建設機械運転工	0	0	0	1	0.00	0	0
建設・採掘の職業	0	1	0	1	1.00	0	0
型枠大工、とび工	0	0	0	0	0.00	0	0
大工・左官	0	0	0	0	0.00	0	0
電気工事、電気配線工	0	1	0	0	1.00	0	0
建設・土木作業員	0	0	0	1	0.00	0	0
運搬・清掃・包装の職業	11	49	6	59	0.83	1,022	967
運搬、配達、倉庫作業員	2	10	0	3	3.33	1,000	0
清掃作業員	7	21	4	16	1.31	1,056	970
包装作業員	1	2	0	0	2.00	960	0
選別作業員、軽作業員	1	16	2	40	0.40	960	960

注) 1.新規学校卒業者を除く常用的パート雇用状況を表示。

2.職業分類については、「日本標準職業分類」を使用している。

3.分母である有効求職者数が0の場合は、求人倍率が計算できないため、求人数÷1として表示。

4.新規求人賃金は令和5年11月に稚内のハローワークに申し込まれた新規求人の下限賃金の平均額を表示。

5.新規求職希望賃金は令和5年11月に稚内のハローワークに申し込まれた新規求職の希望賃金の平均額を表示。

6.ハローワークインターネットサービスの機能拡充に伴い、令和3年9月以降の数値には、ハローワークに来所せず、オンライン上で求職登録した求職者数が含まれている。

【雇用形態別・産業別】有効求人数・新規求人数・充足状況

[令和5年11月内容]

ハローワーク稚内

【雇用形態別】

(単位:人、%)

		有効求人数	新規求人数	充足数	充足率
常用(パート含む)計		1,096	392	28	7.1
①正社員求人		506	187	4	2.1
②パート求人		351	125	19	15.2
③契約社員等正社員以外の求人		230	80	5	6.3
④派遣求人		9	0	0	-
構 成 比	①正社員求人	46.2	47.7		
	②パート求人	32.0	31.9		
	③契約社員等正社員以外の求人	21.0	20.4		
	④派遣求人	0.8	0.0		

【新規求人数(パート含む常用)の雇用形態別構成比】

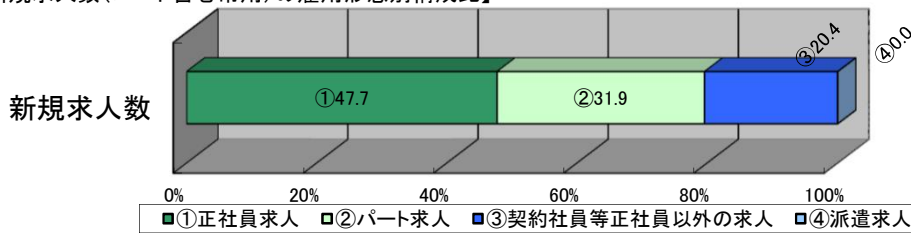

(注)1.新規学校卒業者を除くパート含む常用の雇用状況を表示。

2.③契約社員等正社員以外の求人とは、契約社員、準社員、嘱託等のパートを除く正社員・正職員でないものを計上。

【産業別】

(単位:人、%)

	有効求人数	新規求人数	充足数	充足率
産業計	1,096	392	28	7.1
A、B 農、林、漁業	16	5	1	20.0
C 鉱業、砕石業、砂利採取業	0	0	0	-
D 建設業	160	78	2	2.6
E 製造業	122	30	1	3.3
食料品製造業	96	24	1	4.2
窯業・土石製品製造業	11	1	0	0.0
金属製品製造業	0	0	0	-
はん用機械器具、電気機械器具製造業	0	0	0	-
輸送用機械器具製造業	3	0	0	-
その他の製造業	12	5	0	0.0
F 電気・ガス・熱供給・水道業	3	0	0	-
G 情報通信業	5	3	0	0.0
H 運輸業、郵便業	85	34	3	8.8
I 卸売業、小売業	191	72	3	4.2
J 金融業、保険業	4	1	0	0.0
K 不動産業、物品賃貸業	7	5	0	0.0
L 学術研究、専門・技術サービス業	7	1	1	100.0
M 宿泊業、飲食サービス業	42	12	1	8.3
N 生活関連サービス業、娯楽業	14	5	1	20.0
O 教育、学習支援業	10	3	0	0.0
P 医療、福祉	216	71	6	8.5
Q 複合サービス事業	20	4	0	0.0
R サービス業(他に分類されないもの)	108	21	6	28.6
S、T 公務・その他	86	47	3	6.4

(注)1.新規学校卒業者を除きパート含む常用の雇用状況を表示。