

労働市場情報

令和5年10月

【職業別】求人・求職バランスシート（パート含む常用）

【職業別】求人・求職・賃金状況（ " ）

【職業別】求人・求職バランスシート（パート除く常用）

【職業別】求人・求職・賃金状況（ " ）

【職業別】求人・求職バランスシート（常用パート）

【職業別】求人・求職・賃金状況（ " ）

【雇用形態別・産業別】有効求人数・新規求人数・充足状況



稚内公共職業安定所（ ☎ 0162-34-1120 ）

労働市場情報は、ホームページ（統計情報）でもご覧になることができます
https://jsite.mhlw.go.jp/hokkaido-hellowork/newpage_00082.html



【職業別】求人・求職バランスシート(パート含む常用)

ハローワーク稚内
パート含む常用

[令和5年10月内容]

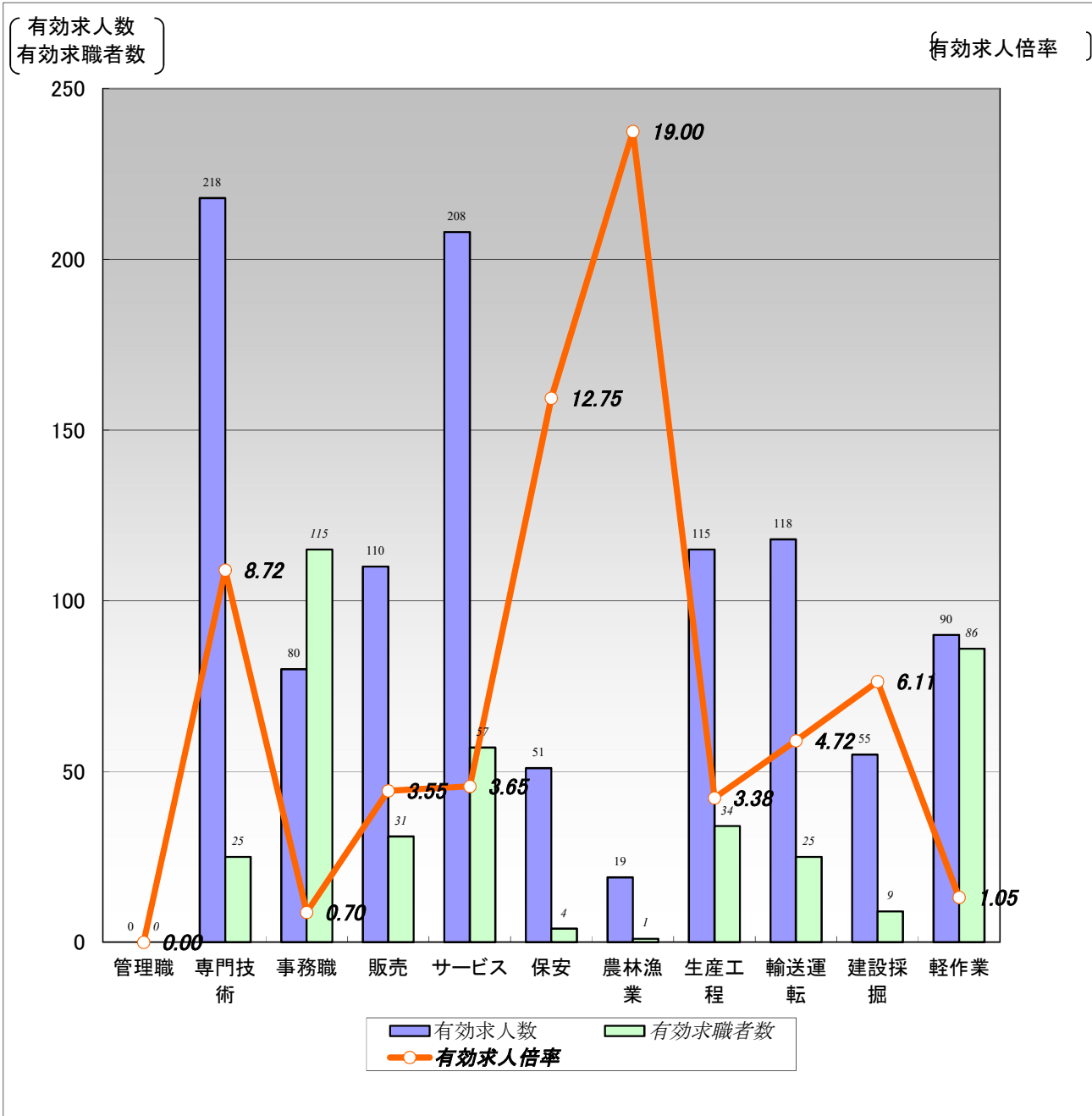

	職業計	管理職	専門技術	事務職	販売	サービス	保安	農林漁業	生産工程	輸送運転	建設採掘	軽作業
有効求人人数	1,064	0	218	80	110	208	51	19	115	118	55	90
有効求職者数	524	0	25	115	31	57	4	1	34	25	9	86
有効求人倍率	2.03	0.00	8.72	0.70	3.55	3.65	12.75	19.00	3.38	4.72	6.11	1.05

(注)1.新規学校卒業者を除くパート含む常用雇用状況を表示。

2.有効求人倍率は、有効求人人数÷有効求職者数で、求職者1人あたりの求人数を表す。

また、分母である有効求職者数が0の場合は、求人倍率が計算できないため、求人数÷1として表示。

3.ハローワークインターネットサービスの機能拡充に伴い、令和3年9月以降の数値には、ハローワークに来所せず、オンライン上で求職登録した求職者数が含まれている。

【職業別】求人・求職・賃金状況(パート含む常用)

ハローワーク稚内

(単位:人、倍、円)

[令和5年10月内容]

	月間有効 求人倍率	月間有効 求人数	月間有効 求職者数	一般		パート	
				新規求人賃金	新規求職希望賃金	新規求人賃金	新規求職希望賃金
職業計	2.03	1,064	524	192,479	191,111	1,046	1,011
管理的職業	0.00	0	0	0	0	0	0
専門的・技術的職業	8.72	218	25	195,671	275,000	1,348	1,500
開発・製造技術者	5.00	10	2	136,200	0	0	0
建築・土木・測量技術者	62.00	62	0	242,260	0	0	0
情報処理・通信技術者	1.00	1	1	0	400,000	0	0
医師、薬剤師等	1.00	1	0	0	0	0	0
看護師、保健師等	11.00	55	5	191,054	0	1,374	1,500
医療技術者、栄養士等	13.00	26	2	182,314	0	0	0
保育士、福祉相談員等	2.73	30	11	164,818	0	980	0
事務的職業	0.70	80	115	176,457	176,000	974	982
一般事務員	0.58	59	102	172,128	176,000	973	982
会計・経理事務員	1.43	10	7	165,760	0	0	0
営業・販売事務員	0.33	1	3	0	0	0	0
販売の職業	3.55	110	31	182,423	192,500	985	0
販売店員、訪問販売員	3.92	98	25	182,976	190,000	985	0
保険外交員、サービス外交員	1.00	1	0	0	0	0	0
営業員	1.83	11	6	181,500	200,000	0	0
サービスの職業	3.65	208	57	193,486	176,000	991	976
ホームヘルパー、ケアワーカー	4.32	82	19	181,332	240,000	1,018	1,000
看護助手、歯科助手等	14.00	14	1	0	0	1,023	0
調理人、調理見習	2.56	46	18	0	180,000	972	960
給仕、接客サービス員	4.88	39	8	234,000	155,000	1,000	0
マンション、駐車場等管理人	1.00	3	3	0	150,000	960	0
保安の職業	12.75	51	4	156,170	200,000	0	1,000
警備員	12.75	51	4	156,170	200,000	0	1,000
農林漁業の職業	19.00	19	1	218,600	180,000	990	0
生産工程の職業	3.38	115	34	183,016	125,000	987	973
生産機械制御・監視員	0.00	0	2	0	0	0	0
金属加工、溶接・溶断工	1.00	2	2	180,000	0	0	0
その他の製造加工作業員	3.33	80	24	183,314	125,000	987	973
機械組立工	0.00	0	2	0	0	0	0
整備工・修理工	7.00	21	3	184,700	0	0	0
製品検査工	9.00	9	0	0	0	0	0
塗装、CADオペレーター	3.00	3	1	165,500	0	0	0
輸送、機械運転の職業	4.72	118	25	217,993	300,000	1,000	1,130
自動車運転手	4.69	75	16	206,207	0	1,000	1,130
ボイラー・建設機械運転工	5.38	43	8	230,957	300,000	0	0
建設・採掘の職業	6.11	55	9	228,047	250,000	1,000	0
型枠大工、とび工	0.00	0	0	0	0	0	0
大工・左官	10.00	10	1	210,000	0	0	0
電気工事、電気配線工	11.00	11	1	210,000	0	1,000	0
建設・土木作業員	4.86	34	7	252,110	250,000	0	0
運搬・清掃・包装の職業	1.05	90	86	170,342	181,250	960	998
運搬、配達、倉庫作業員	1.38	22	16	172,400	206,000	960	960
清掃作業員	1.71	29	17	153,410	150,000	960	1,033
包装作業員	8.00	8	0	0	0	0	0
選別作業員、軽作業員	0.58	31	53	174,613	135,000	960	980

注) 1.新規学校卒業者を除くパート含む常用雇用状況を表示。

2.職業分類については、「日本標準職業分類」を使用している。

3.分母である有効求職者数が0の場合は、求人倍率が計算できないため、求人数÷1として表示。

4.新規求人賃金は令和5年10月に稚内のハローワークに申し込まれた新規求人の下限賃金の平均額を表示。

5.新規求職希望賃金は令和5年10月に稚内のハローワークに申し込まれた新規求職の希望賃金の平均額を表示。

6.ハローワークインターネットサービスの機能拡充に伴い、令和3年9月以降の数値には、ハローワークに来所せず、オンライン上で求職登録した求職者数が含まれている。

【職業別】求人・求職バランスシート(常用パート)

ハローワーク稚内
常用パート

[令和5年10月内容]

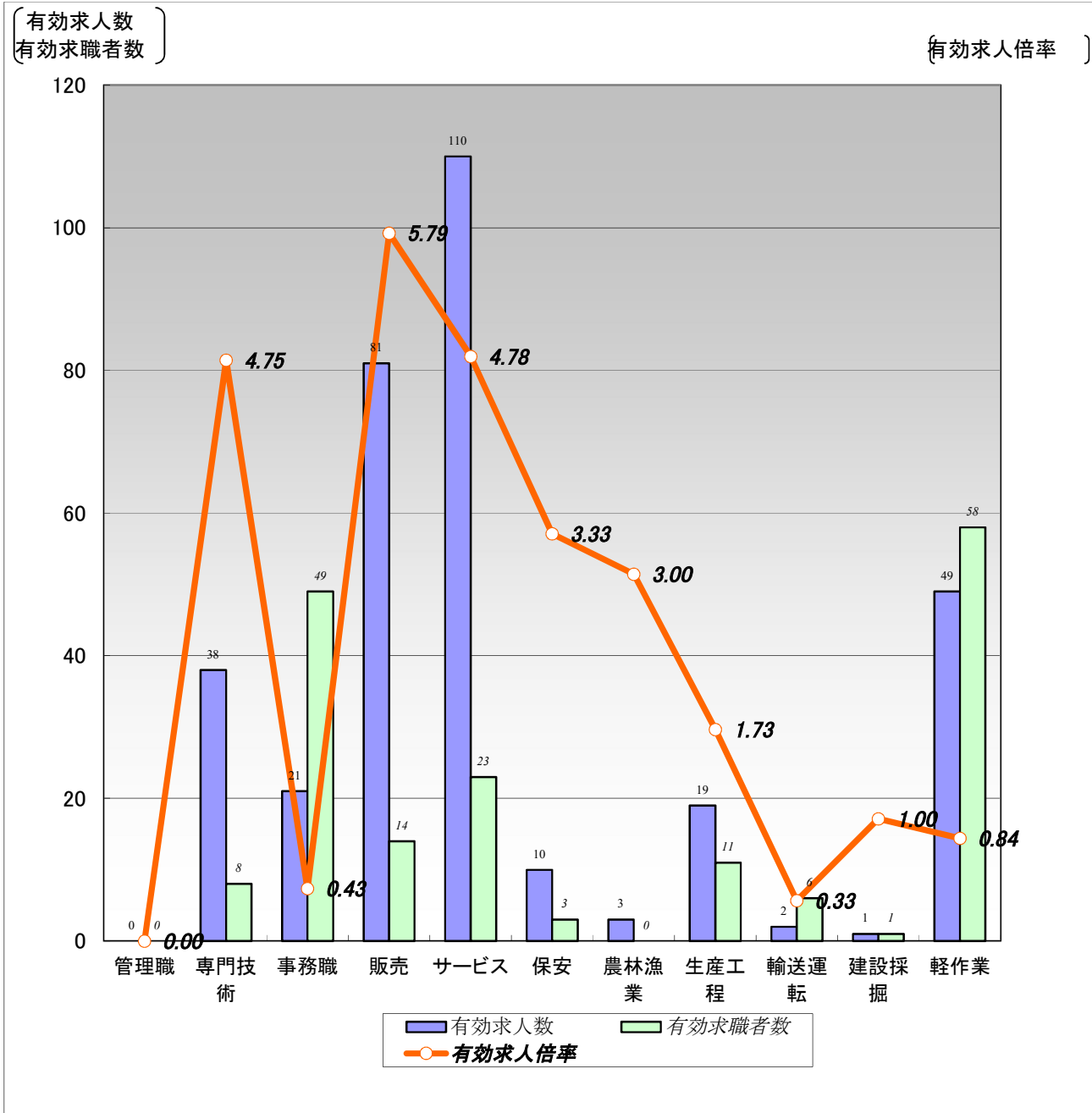

	職業計	管理職	専門技術	事務職	販売	サービス	保安	農林漁業	生産工程	輸送運転	建設採掘	軽作業
有効求人人数	334	0	38	21	81	110	10	3	19	2	1	49
有効求職者数	231	0	8	49	14	23	3	0	11	6	1	58
有効求人倍率	1.45	0.00	4.75	0.43	5.79	4.78	3.33	3.00	1.73	0.33	1.00	0.84

(注)1.新規学校卒業者を除く常用的パート雇用状況を表示。

2.有効求人倍率は、有効求人人数÷有効求職者数で、求職者1人あたりの求人数を表す。

また、分母である有効求職者数が0の場合は、求人倍率が計算できないため、求人数÷1として表示。

3.ハローワークインターネットサービスの機能拡充に伴い、令和3年9月以降の数値には、ハローワークに来所せず、オンライン上で求職登録した求職者数が含まれている。

【職業別】求人・求職・賃金状況(常用パート)

ハローワーク稚内

(単位:人、倍、円)

[令和5年10月内容]

	新規求人数	月間 有効求人数	新規求職 申込件数	月間 有効求職者数	有効求人倍率	新規求人賃金	新規求職 希望賃金
職業計	99	334	40	231	1.45	1,046	1,011
管理的職業	0	0	0	0	0.00	0	0
専門的・技術的職業	15	38	1	8	4.75	1,348	1,500
開発・製造技術者	0	0	0	0	0.00	0	0
建築・土木・測量技術者	0	0	0	0	0.00	0	0
情報処理・通信技術者	0	0	0	0	0.00	0	0
医師、薬剤師等	0	0	0	0	0.00	0	0
看護師、保健師等	10	14	1	2	7.00	1,374	1,500
医療技術者、栄養士等	0	3	0	0	3.00	0	0
保育士、福祉相談員等	1	8	0	5	1.60	980	0
事務的職業	5	21	5	49	0.43	974	982
一般事務員	4	17	5	45	0.38	973	982
会計・経理事務員	0	3	0	3	1.00	0	0
営業・販売事務員	0	0	0	0	0.00	0	0
販売の職業	29	81	0	14	5.79	985	0
販売店員、訪問販売員	29	79	0	13	6.08	985	0
保険外交員、サービス外交員	0	1	0	0	1.00	0	0
営業員	0	1	0	1	1.00	0	0
サービスの職業	30	110	5	23	4.78	991	976
ホームヘルパー、ケアワーカー	5	24	1	6	4.00	1,018	1,000
看護助手、歯科助手等	5	8	0	1	8.00	1,023	0
調理人、調理見習	10	35	3	9	3.89	972	960
給仕、接客サービス員	7	29	0	1	29.00	1,000	0
マンション、駐車場等管理人	2	2	0	2	1.00	960	0
保安の職業	0	10	1	3	3.33	0	1,000
警備員	0	10	1	3	3.33	0	1,000
農林漁業の職業	2	3	0	0	3.00	990	0
生産工程の職業	6	19	3	11	1.73	987	973
生産機械制御・監視員	0	0	0	1	0.00	0	0
金属加工、溶接・溶断工	0	0	0	0	0.00	0	0
その他の製造加工作業員	6	18	3	10	1.80	987	973
機械組立工	0	0	0	0	0.00	0	0
整備工・修理工	0	1	0	0	1.00	0	0
製品検査工	0	0	0	0	0.00	0	0
塗装、CADオペレーター	0	0	0	0	0.00	0	0
輸送、機械運転の職業	2	2	2	6	0.33	1,000	1,130
自動車運転手	2	2	2	4	0.50	1,000	1,130
ボイラー・建設機械運転工	0	0	0	2	0.00	0	0
建設・採掘の職業	1	1	0	1	1.00	1,000	0
型枠大工、とび工	0	0	0	0	0.00	0	0
大工・左官	0	0	0	0	0.00	0	0
電気工事、電気配線工	1	1	0	0	1.00	1,000	0
建設・土木作業員	0	0	0	1	0.00	0	0
運搬・清掃・包装の職業	9	49	8	58	0.84	960	998
運搬、配達、倉庫作業員	2	8	1	3	2.67	960	960
清掃作業員	4	21	3	14	1.50	960	1,033
包装作業員	0	2	0	0	2.00	0	0
選別作業員、軽作業員	3	18	4	41	0.44	960	980

注) 1.新規学校卒業者を除く常用的パート雇用状況を表示。

2.職業分類については、「日本標準職業分類」を使用している。

3.分母である有効求職者数が0の場合は、求人倍率が計算できないため、求人数÷1として表示。

4.新規求人賃金は令和5年10月に稚内のハローワークに申し込まれた新規求人の下限賃金の平均額を表示。

5.新規求職希望賃金は令和5年10月に稚内のハローワークに申し込まれた新規求職の希望賃金の平均額を表示。

6.ハローワークインターネットサービスの機能拡充に伴い、令和3年9月以降の数値には、ハローワークに来所せず、オンライン上で求職登録した求職者数が含まれている。

【職業別】求人・求職バランスシート(パート除く常用)

ハローワーク稚内
パート除く常用

[令和5年10月内容]

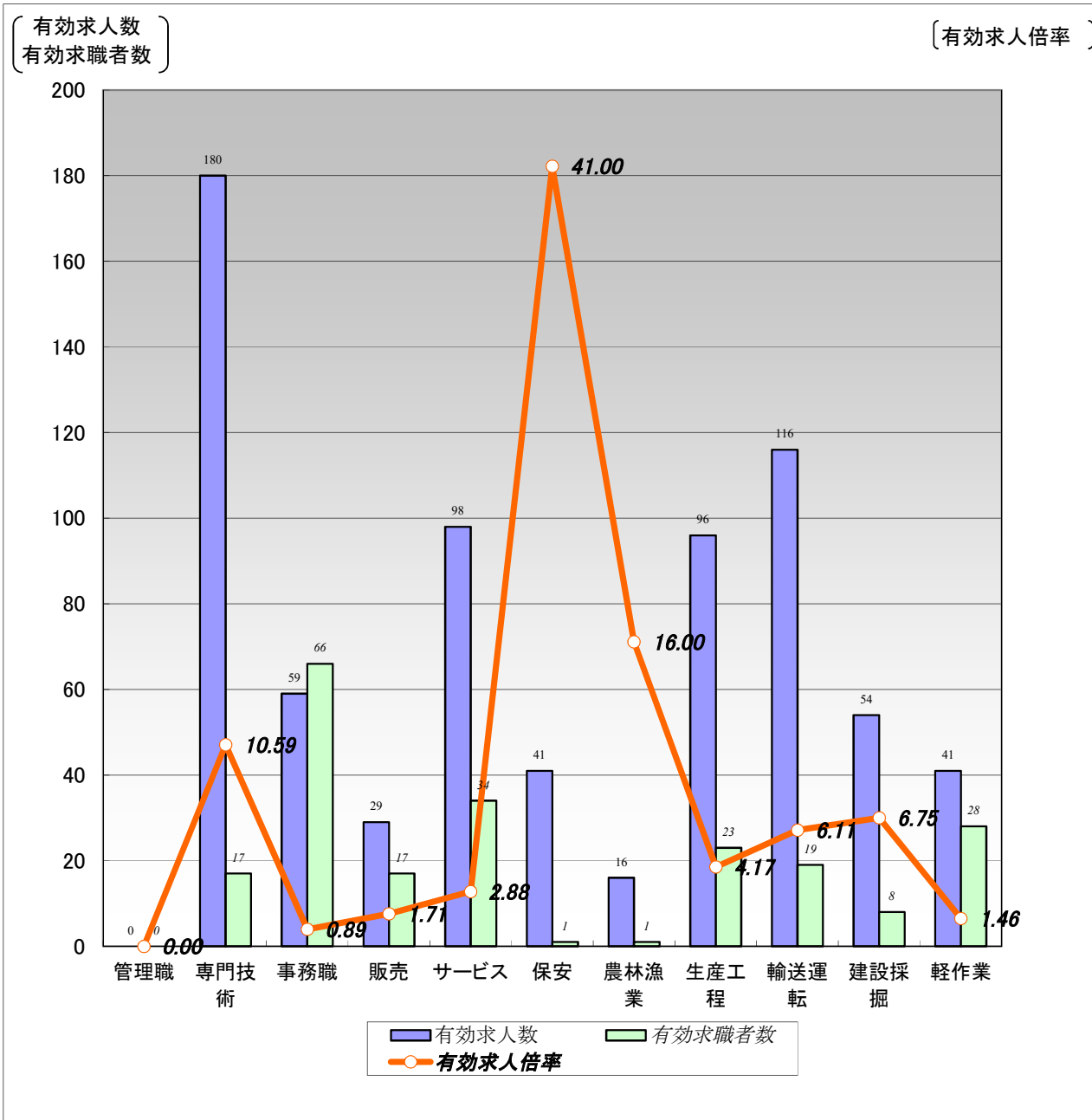

	職業計	管理職	専門技術	事務職	販売	サービス	保安	農林漁業	生産工程	輸送運	建設採掘	軽作業
有効求人数	730	0	180	59	29	98	41	16	96	116	54	41
有効求職者数	293	0	17	66	17	34	1	1	23	19	8	28
有効求人倍率	2.49	0.00	10.59	0.89	1.71	2.88	41.00	16.00	4.17	6.11	6.75	1.46

(注)1.パート、新規学校卒業者を除く常用雇用状況を表示。

2.有効求人倍率は、有効求人数÷有効求職者数で、求職者1人あたりの求人数を表す。

また、分母である有効求職者数が0の場合は、求人倍率が計算できないため、求人数÷1として表示。

3.ハローワークインターネットサービスの機能拡充に伴い、令和3年9月以降の数値には、ハローワークに来所せず、オンライン上で求職登録した求職者数が含まれている。

【職業別】求人・求職・賃金状況(パート除く常用)

ハローワーク稚内

(単位:人、倍、円)

[令和5年10月内容]

	新規求人数	月間 有効求人数	新規求職 申込件数	月間 有効求職者数	有効求人倍率	新規求人賃金	新規求職 希望賃金
職業計	255	730	49	293	2.49	192,479	191,111
管理的職業	0	0	0	0	0.00	0	0
専門的・技術的職業	59	180	3	17	10.59	195,671	275,000
開発・製造技術者	1	10	0	2	5.00	136,200	0
建築・土木・測量技術者	10	62	0	0	62.00	242,260	0
情報処理・通信技術者	0	1	1	1	1.00	0	400,000
医師、薬剤師等	0	1	0	0	1.00	0	0
看護師、保健師等	15	41	0	3	13.67	191,054	0
医療技術者、栄養士等	8	23	1	2	11.50	182,314	0
保育士、福祉相談員等	13	22	0	6	3.67	164,818	0
事務的職業	32	59	6	66	0.89	176,457	176,000
一般事務員	22	42	6	57	0.74	172,128	176,000
会計・経理事務員	5	7	0	4	1.75	165,760	0
営業・販売事務員	0	1	0	3	0.33	0	0
販売の職業	9	29	4	17	1.71	182,423	192,500
販売店員、訪問販売員	6	19	3	12	1.58	182,976	190,000
保険外交員、サービス外交員	0	0	0	0	0.00	0	0
営業員	3	10	1	5	2.00	181,500	200,000
サービスの職業	24	98	5	34	2.88	193,486	176,000
ホームヘルパー、ケアワーカー	19	58	1	13	4.46	181,332	240,000
看護助手、歯科助手等	0	6	0	0	6.00	0	0
調理人、調理見習	0	11	1	9	1.22	0	180,000
給仕、接客サービス員	5	10	2	7	1.43	234,000	155,000
マンション、駐車場等管理人	0	1	1	1	1.00	0	150,000
保安の職業	8	41	1	1	41.00	156,170	200,000
警備員	8	41	1	1	41.00	156,170	200,000
農林漁業の職業	6	16	1	1	16.00	218,600	180,000
生産工程の職業	51	96	3	23	4.17	183,016	125,000
生産機械制御・監視員	0	0	0	1	0.00	0	0
金属加工、溶接・溶断工	2	2	0	2	1.00	180,000	0
その他の製造加工作業員	35	62	3	14	4.43	183,314	125,000
機械組立工	0	0	0	2	0.00	0	0
整備工・修理工	12	20	0	3	6.67	184,700	0
製品検査工	0	9	0	0	9.00	0	0
塗装、CADオペレーター	2	3	0	1	3.00	165,500	0
輸送、機械運転の職業	40	116	1	19	6.11	217,993	300,000
自動車運転手	25	73	0	12	6.08	206,207	0
ボイラー・建設機械運転工	15	43	1	6	7.17	230,957	300,000
建設・採掘の職業	17	54	1	8	6.75	228,047	250,000
型枠大工、とび工	0	0	0	0	0.00	0	0
大工・左官	5	10	0	1	10.00	210,000	0
電気工事、電気配線工	3	10	0	1	10.00	210,000	0
建設・土木作業員	9	34	1	6	5.67	252,110	250,000
運搬・清掃・包装の職業	9	41	8	28	1.46	170,342	181,250
運搬、配達、倉庫作業員	3	14	5	13	1.08	172,400	206,000
清掃作業員	3	8	1	3	2.67	153,410	150,000
包装作業員	0	6	0	0	6.00	0	0
選別作業員、軽作業員	3	13	2	12	1.08	174,613	135,000

注) 1.パート、新規学校卒業者を除く常用雇用状況を表示。

2.職業分類については、「日本標準職業分類」を使用している。

3.分母である有効求職者数が0の場合は、求人倍率が計算できないため、求人数÷1として表示。

4.新規求人賃金は令和5年10月に稚内のハローワークに申し込まれた新規求人の下限賃金の平均額を表示。

5.新規求職希望賃金は令和5年10月に稚内のハローワークに申し込まれた新規求職の希望賃金の平均額を表示。

6.ハローワークインターネットサービスの機能拡充に伴い、令和3年9月以降の数値には、ハローワークに来所せず、オンライン上で求職登録した求職者数が含まれている。

【雇用形態別・産業別】有効求人数・新規求人数・充足状況

〔令和5年10月内容〕

ハローワーク稚内

【雇用形態別】

(単位:人、%)

		有効求人数	新規求人数	充足数	充足率
常用(パート含む)計		1,064	354	39	11.0
①正社員求人		500	177	17	9.6
②パート求人		331	96	15	15.6
③契約社員等正社員以外の求人		224	75	7	9.3
④派遣求人		9	6	0	0.0
構 成 比	①正社員求人	47.0	50.0		
	②パート求人	31.1	27.1		
	③契約社員等正社員以外の求人	21.1	21.2		
	④派遣求人	0.8	1.7		

【新規求人数(パート含む常用)の雇用形態別構成比】

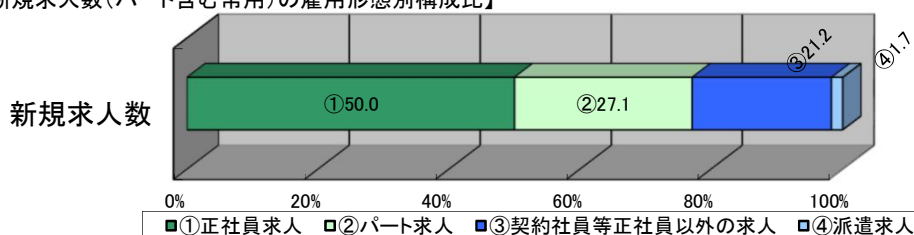

(注)1.新規学校卒業者を除くパート含む常用の雇用状況を表示。

2.③契約社員等正社員以外の求人とは、契約社員、準社員、嘱託等のパートを除く正社員・正職員でないものを計上。

【産業別】

(単位:人、%)

		有効求人数	新規求人数	充足数	充足率
産業計		1,064	354	39	11.0
A、B 農、林、漁業		18	7	2	28.6
C 鉱業、砕石業、砂利採取業		0	0	0	-
D 建設業		159	41	4	9.8
E 製造業		116	52	1	1.9
食料品製造業		92	44	1	2.3
窯業・土石製品製造業		11	2	0	0.0
金属製品製造業		0	0	0	-
はん用機械器具、電気機械器具製造業		0	0	0	-
輸送用機械器具製造業		3	3	0	0.0
その他の製造業		10	3	0	0.0
F 電気・ガス・熱供給・水道業		4	3	0	0.0
G 情報通信業		4	0	0	-
H 運輸業、郵便業		82	32	2	6.3
I 卸売業、小売業		160	48	2	4.2
J 金融業、保険業		3	1	1	100.0
K 不動産業、物品賃貸業		7	1	0	0.0
L 学術研究、専門・技術サービス業		6	3	1	33.3
M 宿泊業、飲食サービス業		34	6	0	0.0
N 生活関連サービス業、娯楽業		12	2	1	50.0
O 教育、学習支援業		8	7	1	14.3
P 医療、福祉		225	82	10	12.2
Q 複合サービス事業		23	11	3	27.3
R サービス業(他に分類されないもの)		113	34	4	11.8
S、T 公務・その他		90	24	6	25.0

(注)1.新規学校卒業者を除きパート含む常用の雇用状況を表示。