

労働市場情報

令和5年9月

- 【職業別】 求人・求職バランスシート（パート含む常用）
- 【職業別】 求人・求職・賃金状況（ " ）
- 【職業別】 求人・求職バランスシート（パート除く常用）
- 【職業別】 求人・求職・賃金状況（ " ）
- 【職業別】 求人・求職バランスシート（常用パート）
- 【職業別】 求人・求職・賃金状況（ " ）
- 【雇用形態別・産業別】 有効求人数・新規求人数・充足状況



稚内公共職業安定所（ ☎ 0162-34-1120 ）

労働市場情報は、ホームページ（統計情報）でもご覧になることができます
https://jsite.mhlw.go.jp/hokkaido-hellowork/newpage_00082.html



次回（令和5年10月分）は12月1日（金）14時以降に公表の予定です

【職業別】求人・求職バランスシート(パート含む常用)

ハローワーク稚内
パート含む常用

[令和5年9月内容]

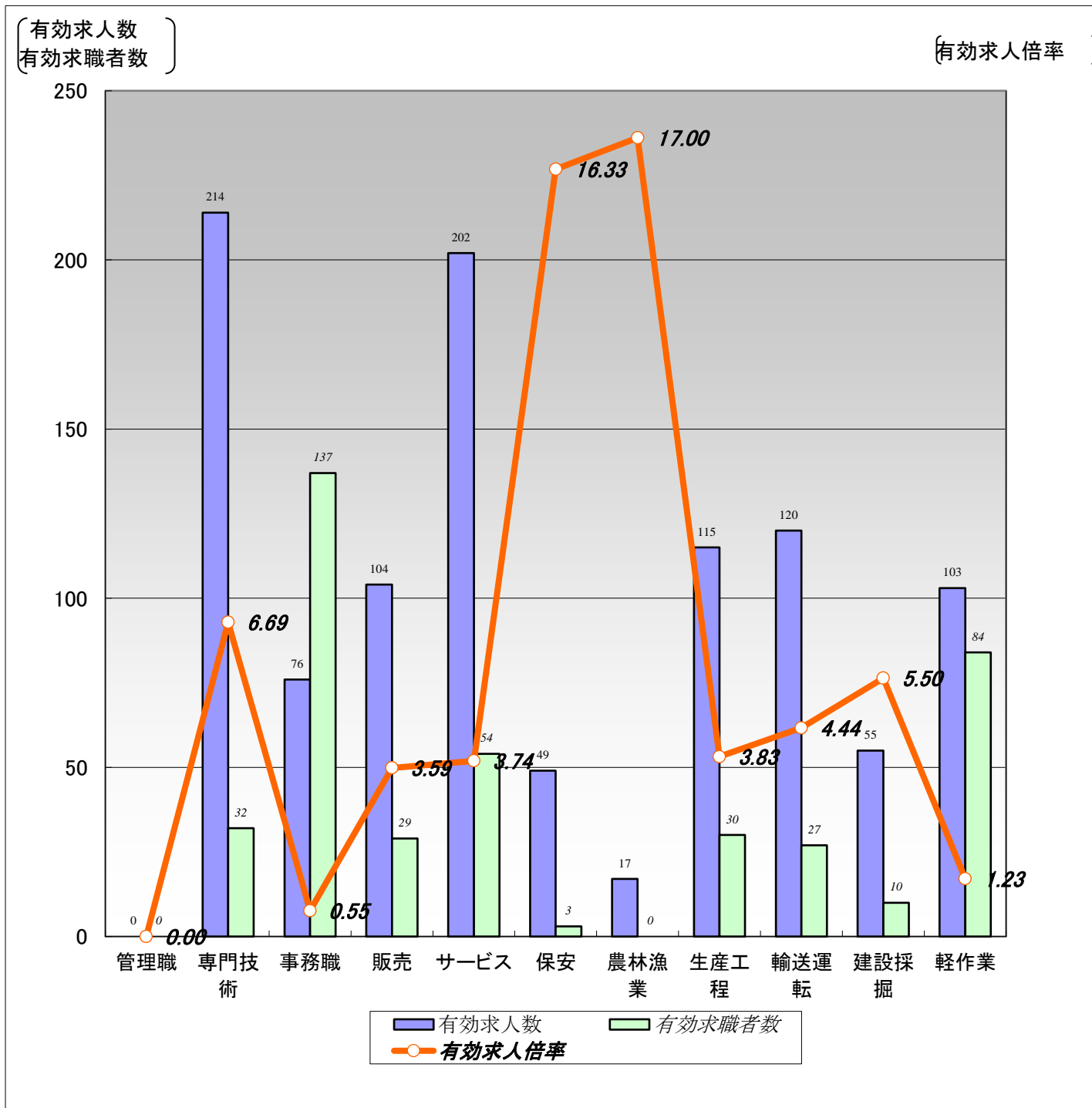

	職業計	管理職	専門技術	事務職	販売	サービス	保安	農林漁業	生産工程	輸送運転	建設採掘	軽作業
有効求人数	1,055	0	214	76	104	202	49	17	115	120	55	103
有効求職者数	535	0	32	137	29	54	3	0	30	27	10	84
有効求人倍率	1.97	0.00	6.69	0.55	3.59	3.74	16.33	17.00	3.83	4.44	5.50	1.23

(注)1.新規学校卒業者を除くパート含む常用雇用状況を表示。

2.有効求人倍率は、有効求人数÷有効求職者数で、求職者1人あたりの求人数を表す。

また、分母である有効求職者数が0の場合は、求人倍率が計算できないため、求人数÷1として表示。

3.ハローワークインターネットサービスの機能拡充に伴い、令和3年9月以降の数値には、ハローワークに来所せず、オンライン上で求職登録した求職者数が含まれている。

【職業別】求人・求職・賃金状況(パート含む常用)

ハローワーク稚内

(単位:人、倍、円)

[令和5年9月内容]

	月間有効 求人倍率	月間有効 求人数	月間有効 求職者数	一般		パート	
				新規求人賃金	新規求職希望賃金	新規求人賃金	新規求職希望賃金
職業計	1.97	1,055	535	189,835	196,316	1,012	995
管理的職業	0.00	0	0	0	0	0	0
専門的・技術的職業	6.69	214	32	205,854	212,500	1,084	1,028
開発・製造技術者	2.50	10	4	192,587	0	0	0
建築・土木・測量技術者	63.00	63	0	217,903	0	0	0
情報処理・通信技術者	2.00	2	0	0	0	0	0
医師、薬剤師等	3.00	3	0	231,200	0	0	0
看護師、保健師等	10.80	54	5	214,691	200,000	1,288	1,200
医療技術者、栄養士等	23.00	23	1	203,794	0	1,098	0
保育士、福祉相談員等	2.15	28	13	181,500	216,667	1,010	960
事務的職業	0.55	76	137	171,852	168,824	979	995
一般事務員	0.43	53	123	161,333	169,167	973	995
会計・経理事務員	1.71	12	7	175,400	140,000	1,015	0
営業・販売事務員	0.33	1	3	250,000	175,000	0	0
販売の職業	3.59	104	29	182,193	187,500	976	1,000
販売店員、訪問販売員	3.79	91	24	184,415	175,000	977	1,000
保険外交員、サービス外交員	1.00	1	0	0	0	960	0
営業員	2.40	12	5	177,750	200,000	0	0
サービスの職業	3.74	202	54	169,796	174,444	1,025	1,003
ホームヘルパー、ケアワーカー	3.73	82	22	173,183	210,000	1,032	1,050
看護助手、歯科助手等	12.00	12	1	158,300	0	1,097	0
調理人、調理見習	2.39	43	18	163,500	140,000	974	980
給仕、接客サービス員	5.43	38	7	167,170	176,667	1,023	0
マンション、駐車場等管理人	1.00	1	1	170,000	0	0	0
保安の職業	16.33	49	3	184,479	0	1,013	0
警備員	16.33	49	3	184,479	0	1,013	0
農林漁業の職業	17.00	17	0	182,333	0	1,290	0
生産工程の職業	3.83	115	30	189,654	180,000	1,155	1,000
生産機械制御・監視員	0.00	0	2	0	0	0	0
金属加工、溶接・溶断工	1.00	2	2	0	0	0	0
その他の製造加工作業員	3.95	79	20	204,000	180,000	1,140	1,000
機械組立工	0.00	0	2	0	0	0	0
整備工・修理工	7.33	22	3	178,800	0	1,200	0
製品検査工	9.00	9	0	188,875	0	0	0
塗装、CADオペレーター	3.00	3	1	0	0	0	0
輸送、機械運転の職業	4.44	120	27	197,400	240,000	0	980
自動車運転手	5.07	76	15	195,354	233,333	0	960
ボイラー・建設機械運転工	4.00	44	11	201,833	250,000	0	1,000
建設・採掘の職業	5.50	55	10	206,198	226,667	0	0
型枠大工、とび工	0.00	0	0	0	0	0	0
大工・左官	9.00	9	1	185,000	0	0	0
電気工事、電気配線工	11.00	11	1	207,500	0	0	0
建設・土木作業員	4.38	35	8	209,917	226,667	0	0
運搬・清掃・包装の職業	1.23	103	84	181,516	250,000	985	984
運搬、配達、倉庫作業員	1.93	27	14	199,480	250,000	993	0
清掃作業員	1.74	33	19	171,416	0	967	980
包装作業員	8.00	8	0	168,000	0	960	0
選別作業員、軽作業員	0.69	35	51	174,336	0	1,009	1,000

注) 1.新規学校卒業者を除くパート含む常用雇用状況を表示。

2.職業分類については、「日本標準職業分類」を使用している。

3.分母である有効求職者数が0の場合は、求人倍率が計算できないため、求人数÷1として表示。

4.新規求人賃金は令和5年9月に稚内のハローワークに申し込まれた新規求人の下限賃金の平均額を表示。

5.新規求職希望賃金は令和5年9月に稚内のハローワークに申し込まれた新規求職の希望賃金の平均額を表示。

6.ハローワークインターネットサービスの機能拡充に伴い、令和3年9月以降の数値には、ハローワークに来所せず、オンライン上で求職登録した求職者数が含まれている。

【職業別】求人・求職バランスシート(パート除く常用)

ハローワーク稚内
パート除く常用

[令和5年9月内容]

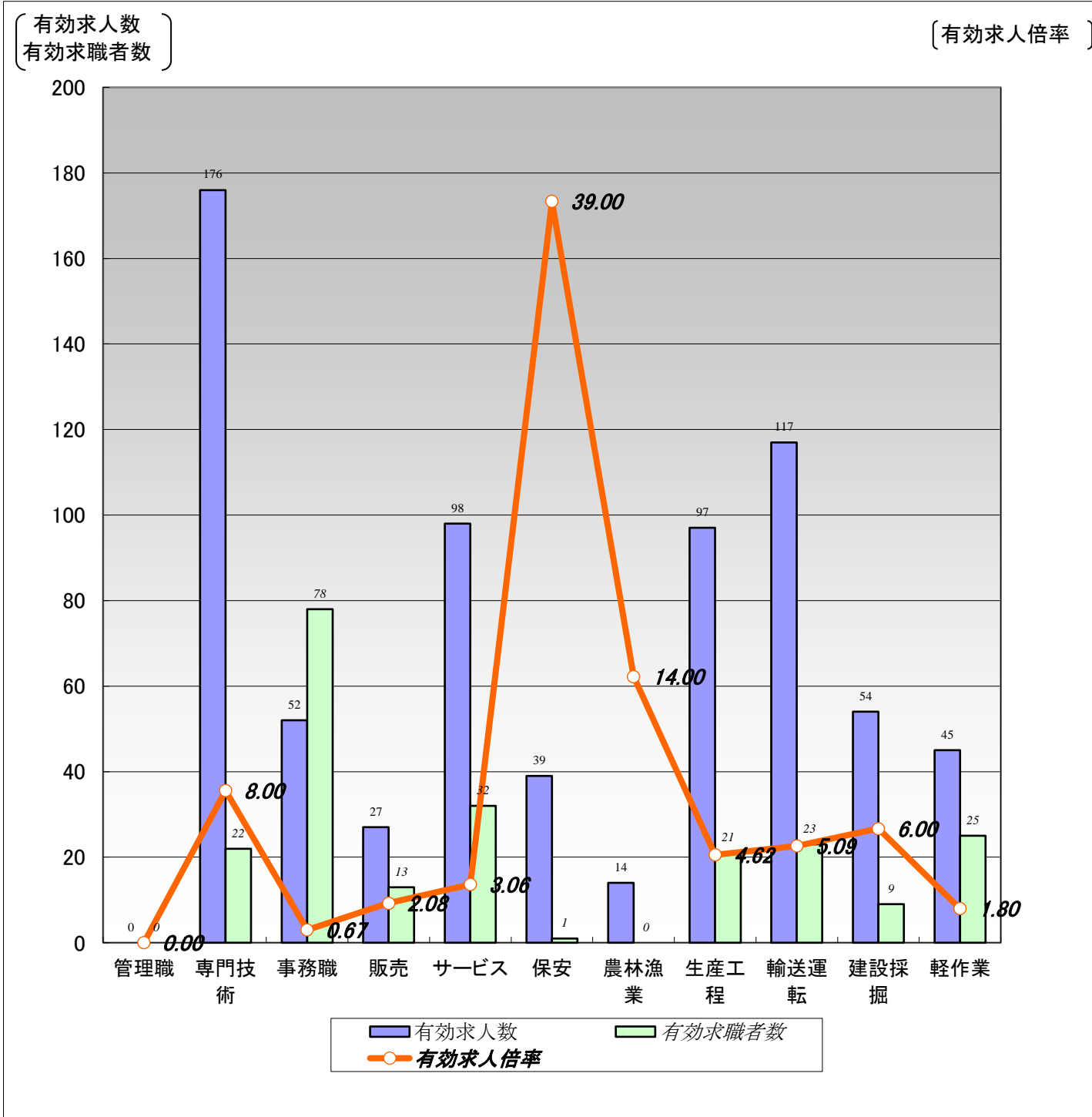

	職業計	管理職	専門技術	事務職	販売	サービス	保安	農林漁業	生産工程	輸送運転	建設採掘	軽作業
有効求人数	719	0	176	52	27	98	39	14	97	117	54	45
有効求職者数	303	0	22	78	13	32	1	0	21	23	9	25
有効求人倍率	2.37	0.00	8.00	0.67	2.08	3.06	39.00	14.00	4.62	5.09	6.00	1.80

(注)1.パート、新規学校卒業者を除く常用雇用状況を表示。

2.有効求人倍率は、有効求人数÷有効求職者数で、求職者1人あたりの求人数を表す。

また、分母である有効求職者数が0の場合は、求人倍率が計算できないため、求人数÷1として表示。

3.ハローワークインターネットサービスの機能拡充に伴い、令和3年9月以降の数値には、ハローワークに来所せず、オンライン上で求職登録した求職者数が含まれている。

【職業別】求人・求職・賃金状況(パート除く常用)

ハローワーク稚内
(単位:人、倍、円)

[令和5年9月内容]

	新規求人数	月間 有効求人数	新規求職 申込件数	月間 有効求職者数	有効求人倍率	新規求人賃金	新規求職 希望賃金
職業計	241	719	63	303	2.37	189,835	196,316
管理的職業	0	0	0	0	0.00	0	0
専門的・技術的職業	56	176	4	22	8.00	205,854	212,500
開発・製造技術者	4	10	0	4	2.50	192,587	0
建築・土木・測量技術者	19	63	0	0	63.00	217,903	0
情報処理・通信技術者	0	2	0	0	2.00	0	0
医師、薬剤師等	1	3	0	0	3.00	231,200	0
看護師、保健師等	15	40	1	3	13.33	214,691	200,000
医療技術者、栄養士等	5	20	0	1	20.00	203,794	0
保育士、福祉相談員等	4	20	3	7	2.86	181,500	216,667
事務的職業	15	52	19	78	0.67	171,852	168,824
一般事務員	12	34	14	69	0.49	161,333	169,167
会計・経理事務員	1	9	2	4	2.25	175,400	140,000
営業・販売事務員	1	1	2	3	0.33	250,000	175,000
販売の職業	18	27	4	13	2.08	182,193	187,500
販売店員、訪問販売員	13	16	2	9	1.78	184,415	175,000
保険外交員、サービス外交員	0	0	0	0	0.00	0	0
営業員	5	11	2	4	2.75	177,750	200,000
サービスの職業	30	98	9	32	3.06	169,796	174,444
ホームヘルパー、ケアワーカー	13	59	3	15	3.93	173,183	210,000
看護助手、歯科助手等	6	6	0	0	6.00	158,300	0
調理人、調理見習	5	11	2	10	1.10	163,500	140,000
給仕、接客サービス員	3	8	3	4	2.00	167,170	176,667
マンション、駐車場等管理人	1	1	0	0	1.00	170,000	0
保安の職業	22	39	0	1	39.00	184,479	0
警備員	22	39	0	1	39.00	184,479	0
農林漁業の職業	5	14	0	0	14.00	182,333	0
生産工程の職業	25	97	5	21	4.62	189,654	180,000
生産機械制御・監視員	0	0	0	1	0.00	0	0
金属加工、溶接・溶断工	0	2	0	2	1.00	0	0
その他の製造加工作業員	10	62	4	12	5.17	204,000	180,000
機械組立工	0	0	1	2	0.00	0	0
整備工・修理工	7	21	0	3	7.00	178,800	0
製品検査工	8	9	0	0	9.00	188,875	0
塗装、CADオペレーター	0	3	0	1	3.00	0	0
輸送、機械運転の職業	32	117	5	23	5.09	197,400	240,000
自動車運転手	22	73	3	13	5.62	195,354	233,333
ボイラー・建設機械運転工	10	44	2	9	4.89	201,833	250,000
建設・採掘の職業	17	54	3	9	6.00	206,198	226,667
型枠大工、とび工	0	0	0	0	0.00	0	0
大工・左官	1	9	0	1	9.00	185,000	0
電気工事、電気配線工	3	10	0	1	10.00	207,500	0
建設・土木作業員	13	35	3	7	5.00	209,917	226,667
運搬・清掃・包装の職業	21	45	1	25	1.80	181,516	250,000
運搬、配達、倉庫作業員	6	16	1	11	1.45	199,480	250,000
清掃作業員	4	7	0	3	2.33	171,416	0
包装作業員	2	6	0	0	6.00	168,000	0
選別作業員、軽作業員	9	16	0	11	1.45	174,336	0

注) 1.パート、新規学校卒業者を除く常用雇用状況を表示。

2.職業分類については、「日本標準職業分類」を使用している。

3.分母である有効求職者数が0の場合は、求人倍率が計算できないため、求人数÷1として表示。

4.新規求人賃金は令和5年9月に稚内のハローワークに申し込まれた新規求人の下限賃金の平均額を表示。

5.新規求職希望賃金は令和5年9月に稚内のハローワークに申し込まれた新規求職の希望賃金の平均額を表示。

6.ハローワークインターネットサービスの機能拡充に伴い、令和3年9月以降の数値には、ハローワークに来所せず、オンライン上で求職登録した求職者数が含まれている。

【職業別】求人・求職バランスシート(常用パート)

ハローワーク千歳
常用パート

[令和5年9月内容]

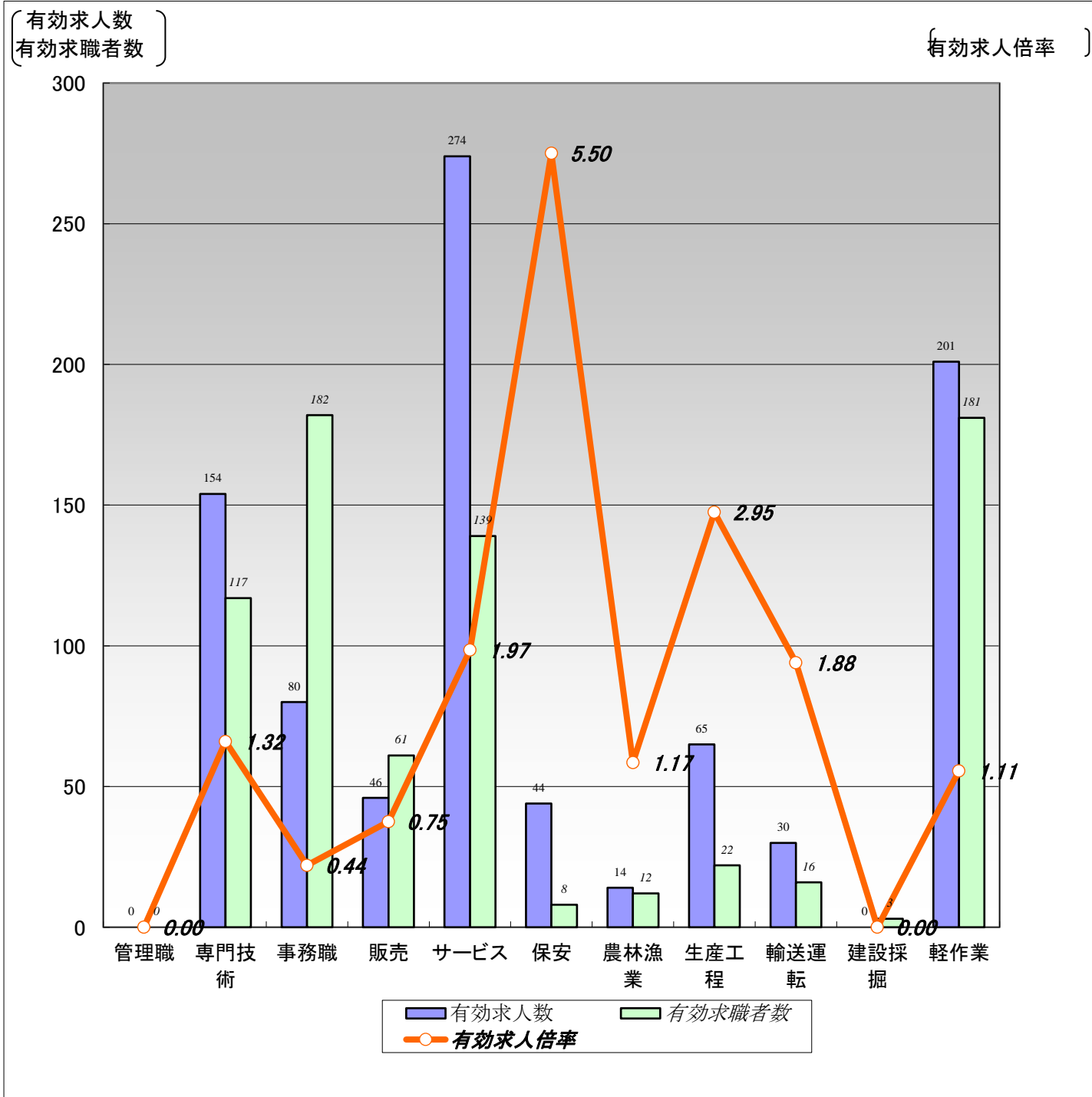

	職業計	管理職	専門技術	事務職	販売	サービス	保安	農林漁業	生産工程	輸送運転	建設採掘	軽作業
有効求人人数	908	0	154	80	46	274	44	14	65	30	0	201
有効求職者数	1,071	0	117	182	61	139	8	12	22	16	3	181
有効求人倍率	0.85	0.00	1.32	0.44	0.75	1.97	5.50	1.17	2.95	1.88	0.00	1.11

(注)1.新規学校卒業者を除く常用的パート雇用状況を表示。

2.有効求人倍率は、有効求人人数÷有効求職者数で、求職者1人あたりの求人数を表す。

また、分母である有効求職者数が0の場合は、求人倍率が計算できないため、求人数÷1として表示。

3.ハローワークインターネットサービスの機能拡充に伴い、令和3年9月以降の数値には、ハローワークに来所せず、オンライン上で求職登録した求職者数が含まれている。

【職業別】求人・求職・賃金状況(常用パート)

ハローワーク千歳

(単位:人、倍、円)

[令和5年9月内容]

	新規求人数	月間 有効求人数	新規求職 申込件数	月間 有効求職者数	有効求人倍率	新規求人賃金	新規求職 希望賃金
職業計	365	908	204	1,071	0.85	1,063	982
管理的職業	0	0	0	0	0.00	0	0
専門的・技術的職業	58	154	26	117	1.32	1,211	1,080
開発・製造技術者	0	1	0	5	0.20	0	0
建築・土木・測量技術者	0	0	1	2	0.00	0	1,500
情報処理・通信技術者	0	0	1	5	0.00	0	1,100
医師、薬剤師等	2	4	0	4	1.00	2,050	0
看護師、保健師等	17	53	9	40	1.33	1,349	1,090
医療技術者、栄養士等	9	26	3	14	1.86	1,181	1,153
保育士、福祉相談員等	23	50	7	29	1.72	1,079	970
事務的職業	42	80	38	182	0.44	1,005	968
一般事務員	21	42	32	163	0.26	1,007	971
会計・経理事務員	4	8	4	8	1.00	1,015	940
営業・販売事務員	0	0	1	6	0.00	0	960
販売の職業	34	46	8	61	0.75	981	969
販売店員、訪問販売員	34	42	8	58	0.72	981	969
保険外交員、サービス外交員	0	0	0	2	0.00	0	0
営業員	0	4	0	1	4.00	0	0
サービスの職業	100	274	23	139	1.97	1,015	962
ホームヘルパー、ケアワーカー	30	109	3	19	5.74	994	920
看護助手、歯科助手等	6	11	0	3	3.67	968	0
調理人、調理見習	18	50	10	47	1.06	1,009	970
給仕、接客サービス員	13	26	5	35	0.74	1,035	980
マンション、駐車場等管理人	0	1	2	8	0.13	0	980
保安の職業	15	44	4	8	5.50	987	960
警備員	15	44	4	8	5.50	987	960
農林漁業の職業	5	14	3	12	1.17	1,460	965
生産工程の職業	26	65	6	22	2.95	991	968
生産機械制御・監視員	0	0	0	0	0.00	0	0
金属加工、溶接・溶断工	0	5	0	2	2.50	0	0
その他の製造加工作業員	17	29	4	15	1.93	986	970
機械組立工	0	3	1	2	1.50	0	960
整備工・修理工	5	11	0	2	5.50	1,000	0
製品検査工	2	14	0	0	14.00	1,000	0
塗装、CADオペレーター	2	3	1	1	3.00	1,000	0
輸送、機械運転の職業	12	30	7	16	1.88	1,010	976
自動車運転手	12	28	6	13	2.15	1,010	970
ボイラー・建設機械運転工	0	1	1	2	0.50	0	1,000
建設・採掘の職業	0	0	0	3	0.00	0	0
型枠大工、とび工	0	0	0	0	0.00	0	0
大工・左官	0	0	0	0	0.00	0	0
電気工事、電気配線工	0	0	0	1	0.00	0	0
建設・土木作業員	0	0	0	2	0.00	0	0
運搬・清掃・包装の職業	73	201	19	181	1.11	1,019	952
運搬、配達、倉庫作業員	36	42	1	12	3.50	1,111	920
清掃作業員	26	83	9	46	1.80	961	956
包装作業員	0	1	2	7	0.14	0	960
選別作業員、軽作業員	11	75	7	116	0.65	1,071	950

注) 1.新規学校卒業者を除く常用的パート雇用状況を表示。

2.職業分類については、「日本標準職業分類」を使用している。

3.分母である有効求職者数が0の場合は、求人倍率が計算できないため、求人数÷1として表示。

4.新規求人賃金は令和5年9月に千歳のハローワークに申し込まれた新規求人の下限賃金の平均額を表示。

5.新規求職希望賃金は令和5年9月に千歳のハローワークに申し込まれた新規求職の希望賃金の平均額を表示。

6.ハローワークインターネットサービスの機能拡充に伴い、令和3年9月以降の数値には、ハローワークに来所せず、オンライン上で求職登録した求職者数が含まれている。

【雇用形態別・産業別】有効求人数・新規求人数・充足状況

[令和5年9月内容]

ハローワーク稚内

【雇用形態別】

(単位:人、%)

		有効求人数	新規求人数	充足数	充足率
常用(パート含む)計		1,055	387	41	10.6
①正社員求人		492	158	14	8.9
②パート求人		333	146	22	15.1
③契約社員等正社員以外の求人		221	80	5	6.3
④派遣求人		9	3	0	0.0
構成比	①正社員求人	46.6	40.8		
	②パート求人	31.6	37.7		
	③契約社員等正社員以外の求人	20.9	20.7		
	④派遣求人	0.9	0.8		

【新規求人数(パート含む常用)の雇用形態別構成比】

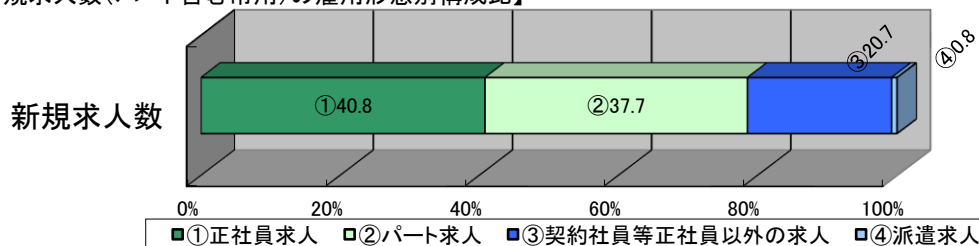

(注)1.新規学校卒業者を除くパート含む常用の雇用状況を表示。

2.③契約社員等正社員以外の求人とは、契約社員、準社員、嘱託等のパートを除く正社員・正職員でないものを計上。

【産業別】

(単位:人、%)

		有効求人数	新規求人数	充足数	充足率
産業計		1,055	387	41	10.6
A、B 農、林、漁業		15	6	1	16.7
C 鉱業、砕石業、砂利採取業		1	1	0	0.0
D 建設業		160	43	2	4.7
E 製造業		117	40	2	5.0
食料品製造業		92	28	1	3.6
窯業・土石製品製造業		11	8	1	12.5
金属製品製造業		0	0	0	-
はん用機械器具、電気機械器具製造業		0	0	0	-
輸送用機械器具製造業		3	0	0	-
その他の製造業		11	4	0	0.0
F 電気・ガス・熱供給・水道業		3	1	0	0.0
G 情報通信業		4	2	0	0.0
H 運輸業、郵便業		82	21	2	9.5
I 卸売業、小売業		155	74	8	10.8
J 金融業、保険業		3	2	0	0.0
K 不動産業、物品賃貸業		7	1	0	0.0
L 学術研究、専門・技術サービス業		7	4	0	0.0
M 宿泊業、飲食サービス業		33	24	0	0.0
N 生活関連サービス業、娯楽業		12	7	2	28.6
O 教育、学習支援業		8	1	1	100.0
P 医療、福祉		219	69	11	15.9
Q 複合サービス事業		23	6	1	16.7
R サービス業(他に分類されないもの)		118	61	5	8.2
S、T 公務・その他		88	24	6	25.0

(注)1.新規学校卒業者を除きパート含む常用の雇用状況を表示。