

労働市場情報

令和5年8月

- 【職業別】求人・求職バランスシート（パート含む常用）
- 【職業別】求人・求職・賃金状況（ " ）
- 【職業別】求人・求職バランスシート（パート除く常用）
- 【職業別】求人・求職・賃金状況（ " ）
- 【職業別】求人・求職バランスシート（常用パート）
- 【職業別】求人・求職・賃金状況（ " ）
- 【雇用形態別・産業別】有効求人数・新規求人数・充足状況



ハローワーク稚内
稚内公共職業安定所（☎ 0162-34-1120）

労働市場情報は、ホームページ（統計情報）でもご覧になることができます
https://jsite.mhlw.go.jp/hokkaido-hellowork/newpage_00082.html



次回（令和5年9月分）は10月31日（火）14時以降に公表の予定です

【職業別】求人・求職バランスシート(パート含む常用)

ハローワーク稚内
パート含む常用

[令和5年8月内容]

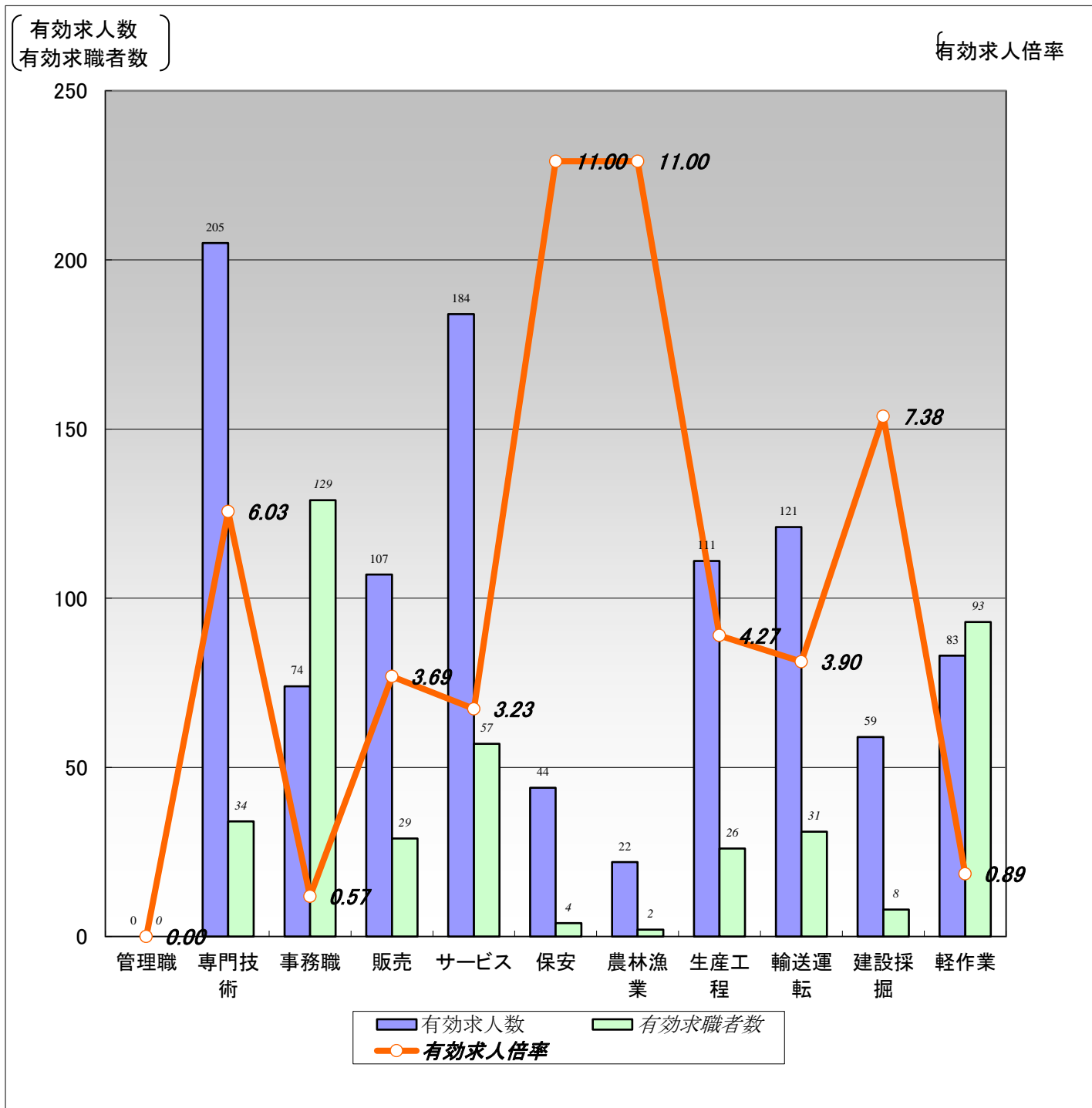

	職業計	管理職	専門技術	事務職	販売	サービス	保安	農林漁業	生産工程	輸送運転	建設採掘	軽作業
有効求人人数	1,010	0	205	74	107	184	44	22	111	121	59	83
有効求職者数	538	0	34	129	29	57	4	2	26	31	8	93
有効求人倍率	1.88	0.00	6.03	0.57	3.69	3.23	11.00	11.00	4.27	3.90	7.38	0.89

(注)1.新規学校卒業者を除くパート含む常用雇用状況を表示。

2.有効求人倍率は、有効求人人数÷有効求職者数で、求職者1人あたりの求人数を表す。

また、分母である有効求職者数が0の場合は、求人倍率が計算できないため、求人数÷1として表示。

3.ハローワークインターネットサービスの機能拡充に伴い、令和3年9月以降の数値には、ハローワークに来所せず、オンライン上で求職登録した求職者数が含まれている。

【職業別】求人・求職・賃金状況(パート含む常用)

ハローワーク稚内

(単位:人、倍、円)

[令和5年8月内容]

	月間有効 求人倍率	月間有効 求人数	月間有効 求職者数	一般		パート	
				新規求人賃金	新規求職希望賃金	新規求人賃金	新規求職希望賃金
職業計	1.88	1,010	538	197,872	197,551	1,047	989
管理的職業	0.00	0	0	0	0	0	0
専門的・技術的職業	6.03	205	34	215,253	223,333	1,293	980
開発・製造技術者	1.80	9	5	248,033	0	0	0
建築・土木・測量技術者	65.00	65	1	234,292	0	0	0
情報処理・通信技術者	2.00	2	0	170,000	0	0	0
医師、薬剤師等	2.00	2	1	234,200	0	0	0
看護師、保健師等	7.00	49	7	187,410	0	1,475	1,000
医療技術者、栄養士等	18.00	18	1	191,246	0	1,250	0
保育士、福祉相談員等	3.11	28	9	180,938	210,000	1,177	960
事務的職業	0.57	74	129	163,234	168,182	1,025	977
一般事務員	0.44	53	120	158,542	167,000	964	968
会計・経理事務員	1.80	9	5	157,750	180,000	1,500	1,000
営業・販売事務員	1.00	1	1	0	0	0	0
販売の職業	3.69	107	29	166,000	215,000	988	1,000
販売店員、訪問販売員	3.96	95	24	0	130,000	981	1,000
保険外交員、サービス外交員	0.00	0	0	0	0	0	0
営業員	2.40	12	5	166,000	300,000	1,065	0
サービスの職業	3.23	184	57	178,845	204,286	999	960
ホームヘルパー、ケアワーカー	3.81	80	21	179,265	190,000	1,049	960
看護助手、歯科助手等	5.00	10	2	0	0	0	0
調理人、調理見習	1.50	33	22	171,945	200,000	978	960
給仕、接客サービス員	5.14	36	7	170,000	0	930	0
マンション、駐車場等管理人	0.00	0	1	0	0	0	0
保安の職業	11.00	44	4	179,410	0	1,040	0
警備員	11.00	44	4	179,410	0	1,040	0
農林漁業の職業	11.00	22	2	204,150	0	0	0
生産工程の職業	4.27	111	26	185,572	173,333	949	0
生産機械制御・監視員	0.00	0	2	0	0	0	0
金属加工、溶接・溶断工	1.00	2	2	0	170,000	0	0
その他の製造加工作業員	4.53	77	17	179,382	175,000	949	0
機械組立工	0.00	0	1	0	0	0	0
整備工・修理工	6.33	19	3	208,200	0	0	0
製品検査工	9.00	9	0	182,550	0	0	0
塗装、CADオペレーター	4.00	4	1	230,000	0	0	0
輸送、機械運転の職業	3.90	121	31	217,368	175,000	920	920
自動車運転手	4.93	74	15	197,805	175,000	920	920
ボイラー・建設機械運転工	3.13	47	15	241,446	0	0	0
建設・採掘の職業	7.38	59	8	209,332	225,000	0	0
型枠大工、とび工	0.00	0	0	0	0	0	0
大工・左官	4.50	9	2	191,135	0	0	0
電気工事、電気配線工	11.00	11	1	167,300	200,000	0	0
建設・土木作業員	7.80	39	5	235,473	250,000	0	0
運搬・清掃・包装の職業	0.89	83	93	190,777	165,000	938	970
運搬、配達、倉庫作業員	1.35	23	17	203,286	0	0	0
清掃作業員	1.33	24	18	157,300	0	940	967
包装作業員	8.00	8	1	160,950	0	950	0
選別作業員、軽作業員	0.49	28	57	200,000	165,000	920	980

注) 1.新規学校卒業者を除くパート含む常用雇用状況を表示。

2.職業分類については、「日本標準職業分類」を使用している。

3.分母である有効求職者数が0の場合は、求人倍率が計算できないため、求人数÷1として表示。

4.新規求人賃金は令和5年8月に稚内のハローワークに申し込まれた新規求人の下限賃金の平均額を表示。

5.新規求職希望賃金は令和5年8月に稚内のハローワークに申し込まれた新規求職の希望賃金の平均額を表示。

6.ハローワークインターネットサービスの機能拡充に伴い、令和3年9月以降の数値には、ハローワークに来所せず、オンライン上で求職登録した求職者数が含まれている。

【職業別】求人・求職バランスシート(パート除く常用)

ハローワーク稚内
パート除く常用

[令和5年8月内容]

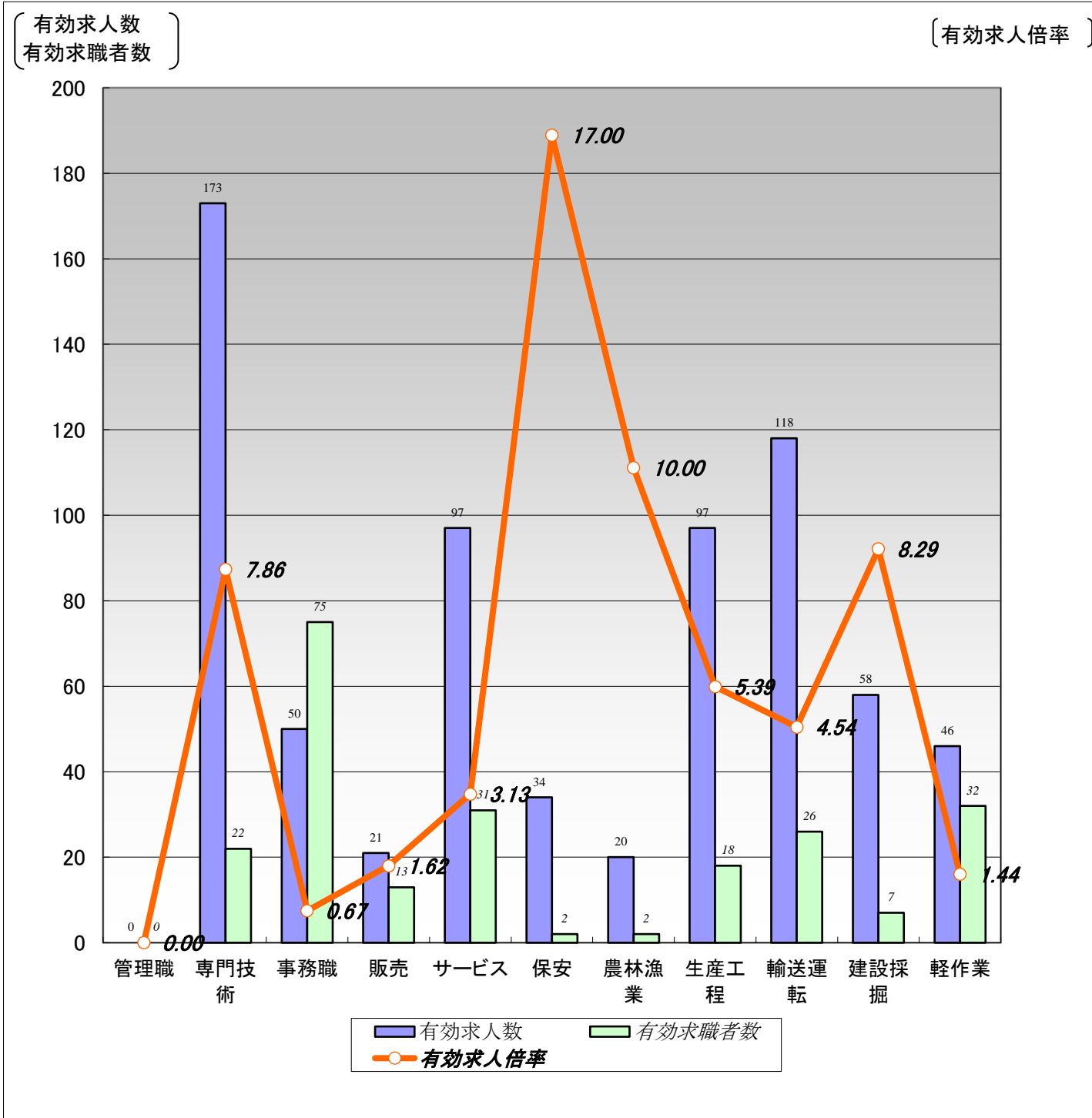

	職業計	管理職	専門技術	事務職	販売	サービス	保安	農林漁業	生産工程	輸送運転	建設採掘	軽作業
有効求人人数	714	0	173	50	21	97	34	20	97	118	58	46
有効求職者数	302	0	22	75	13	31	2	2	18	26	7	32
有効求人倍率	2.36	0.00	7.86	0.67	1.62	3.13	17.00	10.00	5.39	4.54	8.29	1.44

(注)1.パート、新規学校卒業者を除く常用雇用状況を表示。

2.有効求人倍率は、有効求人人数÷有効求職者数で、求職者1人あたりの求人数を表す。

また、分母である有効求職者数が0の場合は、求人倍率が計算できないため、求人数÷1として表示。

3.ハローワークインターネットサービスの機能拡充に伴い、令和3年9月以降の数値には、ハローワークに来所せず、オンライン上で求職登録した求職者数が含まれている。

【職業別】求人・求職・賃金状況(パート除く常用)

ハローワーク稚内

(単位:人、倍、円)

[令和5年8月内容]

	新規求人数	月間 有効求人数	新規求職 申込件数	月間 有効求職者数	有効求人倍率	新規求人賃金	新規求職 希望賃金
職業計	258	714	52	302	2.36	197,872	197,551
管理的職業	0	0	0	0	0.00	0	0
専門的・技術的職業	70	173	4	22	7.86	215,253	223,333
開発・製造技術者	5	9	0	5	1.80	248,033	0
建築・土木・測量技術者	33	65	0	1	65.00	234,292	0
情報処理・通信技術者	1	2	0	0	2.00	170,000	0
医師、薬剤師等	2	2	0	0	2.00	234,200	0
看護師、保健師等	11	36	0	3	12.00	187,410	0
医療技術者、栄養士等	10	16	1	1	16.00	191,246	0
保育士、福祉相談員等	5	21	2	5	4.20	180,938	210,000
事務的職業	17	50	12	75	0.67	163,234	168,182
一般事務員	13	32	11	70	0.46	158,542	167,000
会計・経理事務員	1	8	1	2	4.00	157,750	180,000
営業・販売事務員	0	1	0	1	1.00	0	0
販売の職業	3	21	2	13	1.62	166,000	215,000
販売店員、訪問販売員	0	10	1	10	1.00	0	130,000
保険外交員、サービス外交員	0	0	0	0	0.00	0	0
営業員	3	11	1	3	3.67	166,000	300,000
サービスの職業	46	97	7	31	3.13	178,845	204,286
ホームヘルパー、ケアワーカー	27	60	5	13	4.62	179,265	190,000
看護助手、歯科助手等	0	6	0	1	6.00	0	0
調理人、調理見習	6	11	1	11	1.00	171,945	200,000
給仕、接客サービス員	2	7	0	3	2.33	170,000	0
マンション、駐車場等管理人	0	0	0	0	0.00	0	0
保安の職業	11	34	0	2	17.00	179,410	0
警備員	11	34	0	2	17.00	179,410	0
農林漁業の職業	6	20	0	2	10.00	204,150	0
生産工程の職業	22	97	3	18	5.39	185,572	173,333
生産機械制御・監視員	0	0	0	1	0.00	0	0
金属加工、溶接・溶断工	0	2	1	2	1.00	0	170,000
その他の製造加工作業員	18	64	2	10	6.40	179,382	175,000
機械組立工	0	0	0	1	0.00	0	0
整備工・修理工	2	18	0	3	6.00	208,200	0
製品検査工	1	9	0	0	9.00	182,550	0
塗装、CADオペレーター	1	4	0	1	4.00	230,000	0
輸送・機械運転の職業	48	118	2	26	4.54	217,368	175,000
自動車運転手	27	71	2	14	5.07	197,805	175,000
ボイラー・建設機械運転工	21	47	0	11	4.27	241,446	0
建設・採掘の職業	21	58	2	7	8.29	209,332	225,000
型枠大工、とび工	0	0	0	0	0.00	0	0
大工・左官	4	9	0	2	4.50	191,135	0
電気工事、電気配線工	4	10	1	1	10.00	167,300	200,000
建設・土木作業員	13	39	1	4	9.75	235,473	250,000
運搬・清掃・包装の職業	14	46	2	32	1.44	190,777	165,000
運搬、配達、倉庫作業員	7	17	0	14	1.21	203,286	0
清掃作業員	2	8	0	3	2.67	157,300	0
包装作業員	4	6	0	0	6.00	160,950	0
選別作業員、軽作業員	1	15	2	15	1.00	200,000	165,000

注) 1.パート、新規学校卒業者を除く常用雇用状況を表示。

2.職業分類については、「日本標準職業分類」を使用している。

3.分母である有効求職者数が0の場合は、求人倍率が計算できないため、求人数÷1として表示。

4.新規求人賃金は令和5年8月に稚内のハローワークに申し込まれた新規求人の下限賃金の平均額を表示。

5.新規求職希望賃金は令和5年8月に稚内のハローワークに申し込まれた新規求職の希望賃金の平均額を表示。

6.ハローワークインターネットサービスの機能拡充に伴い、令和3年9月以降の数値には、ハローワークに来所せず、オンライン上で求職登録した求職者数が含まれている。

【職業別】求人・求職バランスシート(常用パート)

ハローワーク稚内
常用パート

[令和5年8月内容]

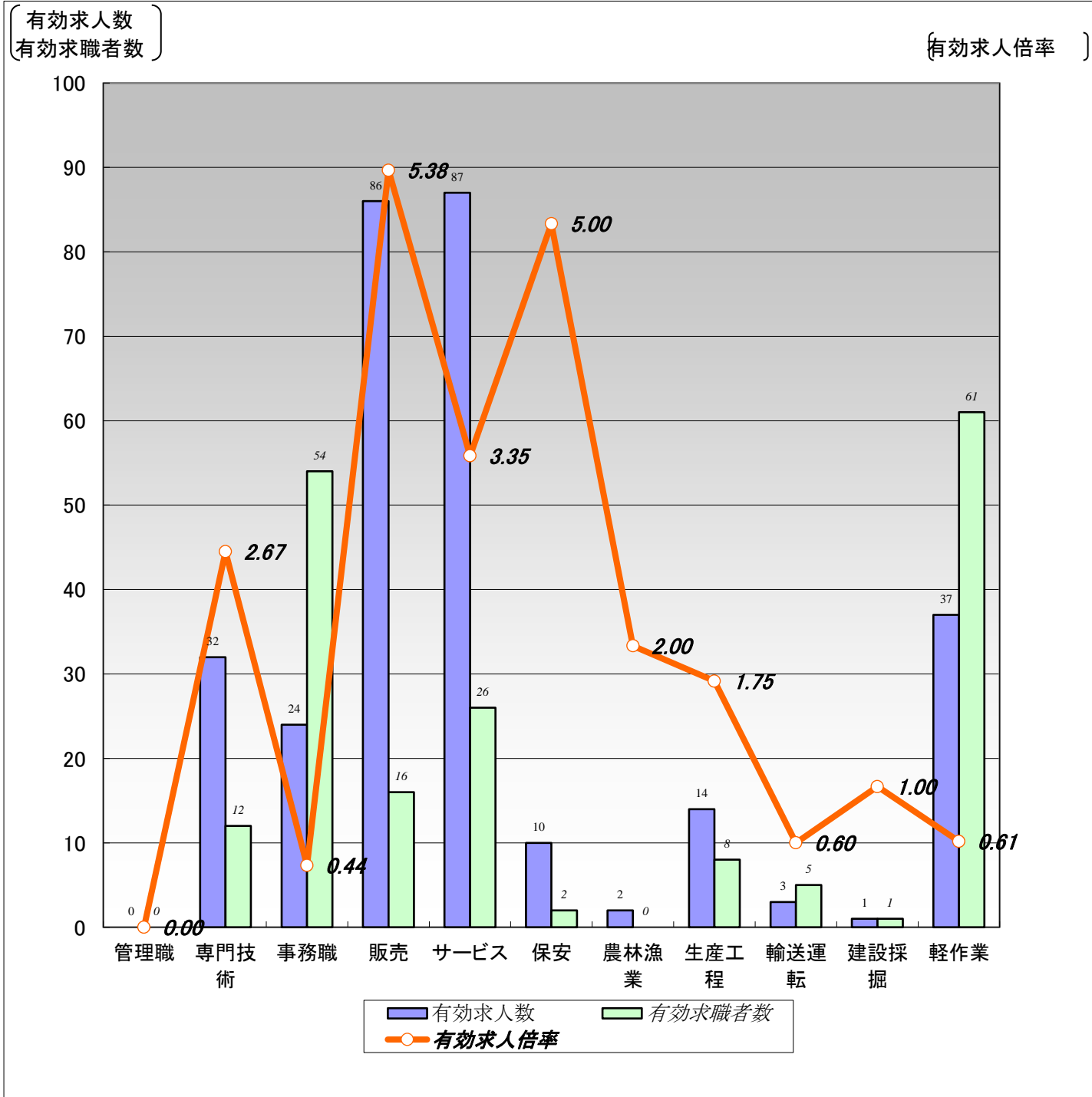

	職業計	管理職	専門技術	事務職	販売	サービス	保安	農林漁業	生産工程	輸送運転	建設採掘	軽作業
有効求人人数	296	0	32	24	86	87	10	2	14	3	1	37
有効求職者数	236	0	12	54	16	26	2	0	8	5	1	61
有効求人倍率	1.25	0.00	2.67	0.44	5.38	3.35	5.00	2.00	1.75	0.60	1.00	0.61

(注)1.新規学校卒業者を除く常用的パート雇用状況を表示。

2.有効求人倍率は、有効求人人数÷有効求職者数で、求職者1人あたりの求人数を表す。

また、分母である有効求職者数が0の場合は、求人倍率が計算できないため、求人数÷1として表示。

3.ハローワークインターネットサービスの機能拡充に伴い、令和3年9月以降の数値には、ハローワークに来所せず、オンライン上で求職登録した求職者数が含まれている。

【職業別】求人・求職・賃金状況(常用パート)

ハローワーク稚内

(単位:人、倍、円)

[令和5年8月内容]

	新規求人数	月間 有効求人数	新規求職 申込件数	月間 有効求職者数	有効求人倍率	新規求人賃金	新規求職 希望賃金
職業計	115	296	35	236	1.25	1,047	989
管理的職業	0	0	0	0	0.00	0	0
専門的・技術的職業	16	32	2	12	2.67	1,293	980
開発・製造技術者	0	0	0	0	0.00	0	0
建築・土木・測量技術者	0	0	0	0	0.00	0	0
情報処理・通信技術者	0	0	0	0	0.00	0	0
医師、薬剤師等	0	0	0	1	0.00	0	0
看護師、保健師等	2	13	1	4	3.25	1,475	1,000
医療技術者、栄養士等	2	2	0	0	2.00	1,250	0
保育士、福祉相談員等	6	7	1	4	1.75	1,177	960
事務的職業	14	24	7	54	0.44	1,025	977
一般事務員	12	21	5	50	0.42	964	968
会計・経理事務員	1	1	2	3	0.33	1,500	1,000
営業・販売事務員	0	0	0	0	0.00	0	0
販売の職業	32	86	3	16	5.38	988	1,000
販売店員、訪問販売員	31	85	3	14	6.07	981	1,000
保険外交員、サービス外交員	0	0	0	0	0.00	0	0
営業員	1	1	0	2	0.50	1,065	0
サービスの職業	34	87	4	26	3.35	999	960
ホームヘルパー、ケアワーカー	11	20	2	8	2.50	1,049	960
看護助手、歯科助手等	0	4	0	1	4.00	0	0
調理人、調理見習	10	22	2	11	2.00	978	960
給仕、接客サービス員	5	29	0	4	7.25	930	0
マンション、駐車場等管理人	0	0	0	1	0.00	0	0
保安の職業	6	10	0	2	5.00	1,040	0
警備員	6	10	0	2	5.00	1,040	0
農林漁業の職業	0	2	0	0	2.00	0	0
生産工程の職業	6	14	0	8	1.75	949	0
生産機械制御・監視員	0	0	0	1	0.00	0	0
金属加工、溶接・溶断工	0	0	0	0	0.00	0	0
その他の製造加工作業員	6	13	0	7	1.86	949	0
機械組立工	0	0	0	0	0.00	0	0
整備工・修理工	0	1	0	0	1.00	0	0
製品検査工	0	0	0	0	0.00	0	0
塗装、CADオペレーター	0	0	0	0	0.00	0	0
輸送、機械運転の職業	1	3	1	5	0.60	920	920
自動車運転手	1	3	1	1	3.00	920	920
ボイラー・建設機械運転工	0	0	0	4	0.00	0	0
建設・採掘の職業	0	1	0	1	1.00	0	0
型枠大工、とび工	0	0	0	0	0.00	0	0
大工・左官	0	0	0	0	0.00	0	0
電気工事、電気配線工	0	1	0	0	1.00	0	0
建設・土木作業員	0	0	0	1	0.00	0	0
運搬・清掃・包装の職業	6	37	9	61	0.61	938	970
運搬、配達、倉庫作業員	0	6	0	3	2.00	0	0
清掃作業員	4	16	6	15	1.07	940	967
包装作業員	1	2	0	1	2.00	950	0
選別作業員、軽作業員	1	13	3	42	0.31	920	980

注) 1.新規学校卒業者を除く常用的パート雇用状況を表示。

2.職業分類については、「日本標準職業分類」を使用している。

3.分母である有効求職者数が0の場合は、求人倍率が計算できないため、求人数÷1として表示。

4.新規求人賃金は令和5年8月に稚内のハローワークに申し込まれた新規求人の下限賃金の平均額を表示。

5.新規求職希望賃金は令和5年8月に稚内のハローワークに申し込まれた新規求職の希望賃金の平均額を表示。

6.ハローワークインターネットサービスの機能拡充に伴い、令和3年9月以降の数値には、ハローワークに来所せず、オンライン上で求職登録した求職者数が含まれている。

【雇用形態別・産業別】有効求人数・新規求人数・充足状況

[令和5年8月内容]

ハローワーク稚内

【雇用形態別】

(単位:人、%)

		有効求人数	新規求人数	充足数	充足率
常用(パート含む)計		1,010	373	43	11.5
①正社員求人		485	179	17	9.5
②パート求人		293	115	20	17.4
③契約社員等正社員以外の求人		223	79	6	7.6
④派遣求人		9	0	0	-
構成比	①正社員求人	48.0	48.0		
	②パート求人	29.0	30.8		
	③契約社員等正社員以外の求人	22.1	21.2		
	④派遣求人	0.9	0.0		

【新規求人数(パート含む常用)の雇用形態別構成比】

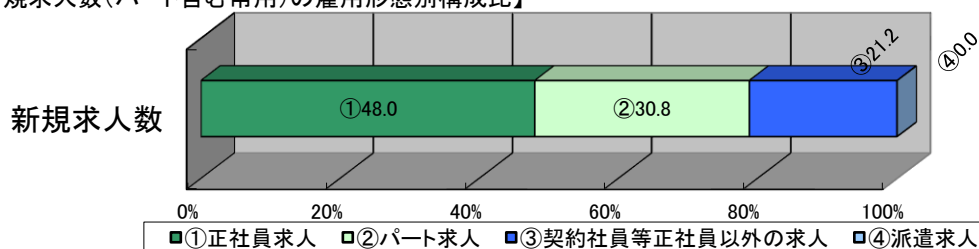

(注)1.新規学校卒業者を除くパート含む常用の雇用状況を表示。

2.③契約社員等正社員以外の求人とは、契約社員、準社員、嘱託等のパートを除く正社員・正職員でないものを計上。

【産業別】

(単位:人、%)

		有効求人数	新規求人数	充足数	充足率
産業計		1,010	373	43	11.5
A、B 農、林、漁業		20	6	0	0.0
C 鉱業、砕石業、砂利採取業		1	0	0	-
D 建設業		166	76	3	3.9
E 製造業		117	25	4	16.0
食料品製造業		91	21	3	14.3
窯業・土石製品製造業		11	1	0	0.0
金属製品製造業		0	0	0	-
はん用機械器具、電気機械器具製造業		0	0	0	-
輸送用機械器具製造業		3	0	0	-
その他の製造業		12	3	1	33.3
F 電気・ガス・熱供給・水道業		3	0	0	-
G 情報通信業		5	2	0	0.0
H 運輸業、郵便業		74	30	1	3.3
I 卸売業、小売業		145	56	1	1.8
J 金融業、保険業		1	0	0	-
K 不動産業、物品賃貸業		11	5	0	0.0
L 学術研究、専門・技術サービス業		5	0	0	-
M 宿泊業、飲食サービス業		20	5	2	40.0
N 生活関連サービス業、娯楽業		11	4	1	25.0
O 教育、学習支援業		8	0	0	-
P 医療、福祉		200	81	10	12.3
Q 複合サービス事業		32	6	3	50.0
R サービス業(他に分類されないもの)		106	26	6	23.1
S、T 公務・その他		85	51	12	23.5

(注)1.新規学校卒業者を除きパート含む常用の雇用状況を表示。