

# 労働市場情報

令和5年7月

【職業別】求人・求職バランスシート（パート含む常用）

【職業別】求人・求職・賃金状況（ " ）

【職業別】求人・求職バランスシート（パート除く常用）

【職業別】求人・求職・賃金状況（ " ）

【職業別】求人・求職バランスシート（常用パート）

【職業別】求人・求職・賃金状況（ " ）

【雇用形態別・産業別】有効求人数・新規求人数・充足状況



稚内公共職業安定所（ ☎ 0162-34-1120 ）

労働市場情報は、ホームページ（統計情報）でもご覧になることができます  
[https://jsite.mhlw.go.jp/hokkaido-hellowork/newpage\\_00082.html](https://jsite.mhlw.go.jp/hokkaido-hellowork/newpage_00082.html)



次回（令和5年8月分）は9月29日（金）14時以降に公表の予定です

# 【職業別】求人・求職バランスシート(パート含む常用)

ハローワーク稚内  
パート含む常用

[令和5年7月内容]

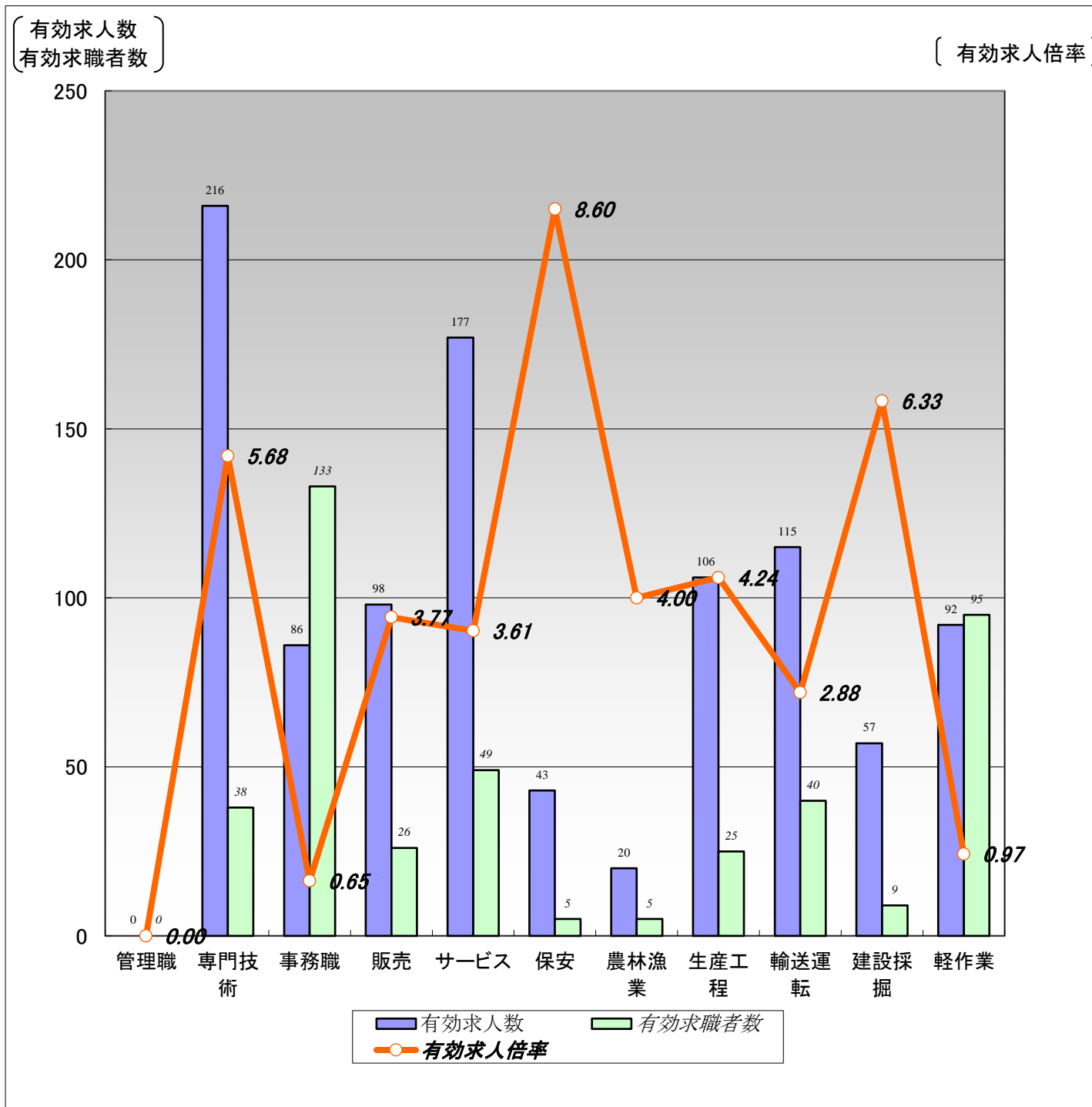

	職業計	管理職	専門技術	事務職	販売	サービス	保安	農林漁業	生産工程	輸送運転	建設採掘	軽作業
有効求人人数	1,010	0	216	86	98	177	43	20	106	115	57	92
有効求職者数	542	0	38	133	26	49	5	5	25	40	9	95
有効求人倍率	1.86	0.00	5.68	0.65	3.77	3.61	8.60	4.00	4.24	2.88	6.33	0.97

(注)1.新規学校卒業者を除くパート含む常用雇用状況を表示。

2.有効求人倍率は、有効求人人数÷有効求職者数で、求職者1人あたりの求人数を表す。

また、分母である有効求職者数が0の場合は、求人倍率が計算できないため、求人数÷1として表示。

3.ハローワークインターネットサービスの機能拡充に伴い、令和3年9月以降の数値には、ハローワークに来所せず、オンライン上で求職登録した求職者数が含まれている。

# 【職業別】求人・求職・賃金状況(パート含む常用)

ハローワーク稚内

(単位:人、倍、円)

[令和5年7月内容]

	月間有効 求人倍率	月間有効 求人数	月間有効 求職者数	一般		パート	
				新規求人賃金	新規求職希望賃金	新規求人賃金	新規求職希望賃金
職業計	1.86	1,010	542	191,232	195,593	1,044	957
管理的職業	0.00	0	0	0	0	0	0
専門的・技術的職業	5.68	216	38	194,829	205,714	1,306	0
開発・製造技術者	1.50	9	6	136,200	220,000	0	0
建築・土木・測量技術者	32.50	65	2	241,600	200,000	0	0
情報処理・通信技術者	2.00	2	0	160,600	0	0	0
医師、薬剤師等	1.00	2	2	0	0	0	0
看護師、保健師等	5.30	53	10	190,590	0	1,374	0
医療技術者、栄養士等	20.00	20	0	179,760	0	0	0
保育士、福祉相談員等	3.33	30	9	164,738	250,000	980	0
事務的職業	0.65	86	133	170,799	160,625	936	973
一般事務員	0.54	67	124	156,776	158,571	936	973
会計・経理事務員	2.00	8	4	162,680	0	0	0
営業・販売事務員	1.00	1	1	0	0	0	0
販売の職業	3.77	98	26	165,104	250,000	992	920
販売店員、訪問販売員	4.05	85	21	143,760	250,000	992	920
保険外交員、サービス外交員	0.00	0	0	0	0	0	0
営業員	2.60	13	5	179,333	0	0	0
サービスの職業	3.61	177	49	184,877	228,000	981	988
ホームヘルパー、ケアワーカー	5.07	71	14	180,764	220,000	991	0
看護助手、歯科助手等	6.00	12	2	0	0	1,015	1,000
調理人、調理見習	1.57	33	21	0	200,000	941	950
給仕、接客サービス員	5.38	43	8	215,000	0	1,026	1,000
マンション、駐車場等管理人	0.00	0	1	0	0	0	0
保安の職業	8.60	43	5	190,080	0	950	0
警備員	8.60	43	5	190,080	0	950	0
農林漁業の職業	4.00	20	5	238,333	200,000	990	0
生産工程の職業	4.24	106	25	179,893	0	990	920
生産機械制御・監視員	0.00	0	2	0	0	0	0
金属加工、溶接・溶断工	2.00	2	1	180,000	0	0	0
その他の製造加工作業員	4.06	73	18	180,332	0	990	920
機械組立工	0.00	0	1	0	0	0	0
整備工・修理工	9.50	19	2	182,256	0	0	0
製品検査工	9.00	9	0	0	0	0	0
塗装、CADオペレーター	3.00	3	1	165,250	0	0	0
輸送、機械運転の職業	2.88	115	40	219,684	198,000	1,000	0
自動車運転手	3.63	69	19	210,123	220,000	1,000	0
ボイラー・建設機械運転工	2.42	46	19	229,245	165,000	0	0
建設・採掘の職業	6.33	57	9	232,555	275,000	1,000	0
型枠大工、とび工	0.00	0	0	0	0	0	0
大工・左官	4.50	9	2	220,000	0	0	0
電気工事、電気配線工	12.00	12	1	210,000	300,000	1,000	0
建設・土木作業員	6.00	36	6	248,444	250,000	0	0
運搬・清掃・包装の職業	0.97	92	95	166,867	163,333	941	935
運搬、配達、倉庫作業員	1.52	32	21	164,933	170,000	950	0
清掃作業員	1.87	28	15	153,410	150,000	937	947
包装作業員	4.00	4	1	0	0	0	0
選別作業員、軽作業員	0.48	28	58	170,718	160,000	937	930

注) 1.新規学校卒業者を除くパート含む常用雇用状況を表示。

2.職業分類については、「日本標準職業分類」を使用している。

3.分母である有効求職者数が0の場合は、求人倍率が計算できないため、求人数÷1として表示。

4.新規求人賃金は令和5年7月に稚内のハローワークに申し込まれた新規求人の下限賃金の平均額を表示。

5.新規求職希望賃金は令和5年7月に稚内のハローワークに申し込まれた新規求職の希望賃金の平均額を表示。

6.ハローワークインターネットサービスの機能拡充に伴い、令和3年9月以降の数値には、ハローワークに来所せず、オンライン上で求職登録した求職者数が含まれている。

# 【職業別】求人・求職バランスシート(パート除く常用)

ハローワーク稚内  
パート除く常用

[令和5年7月内容]

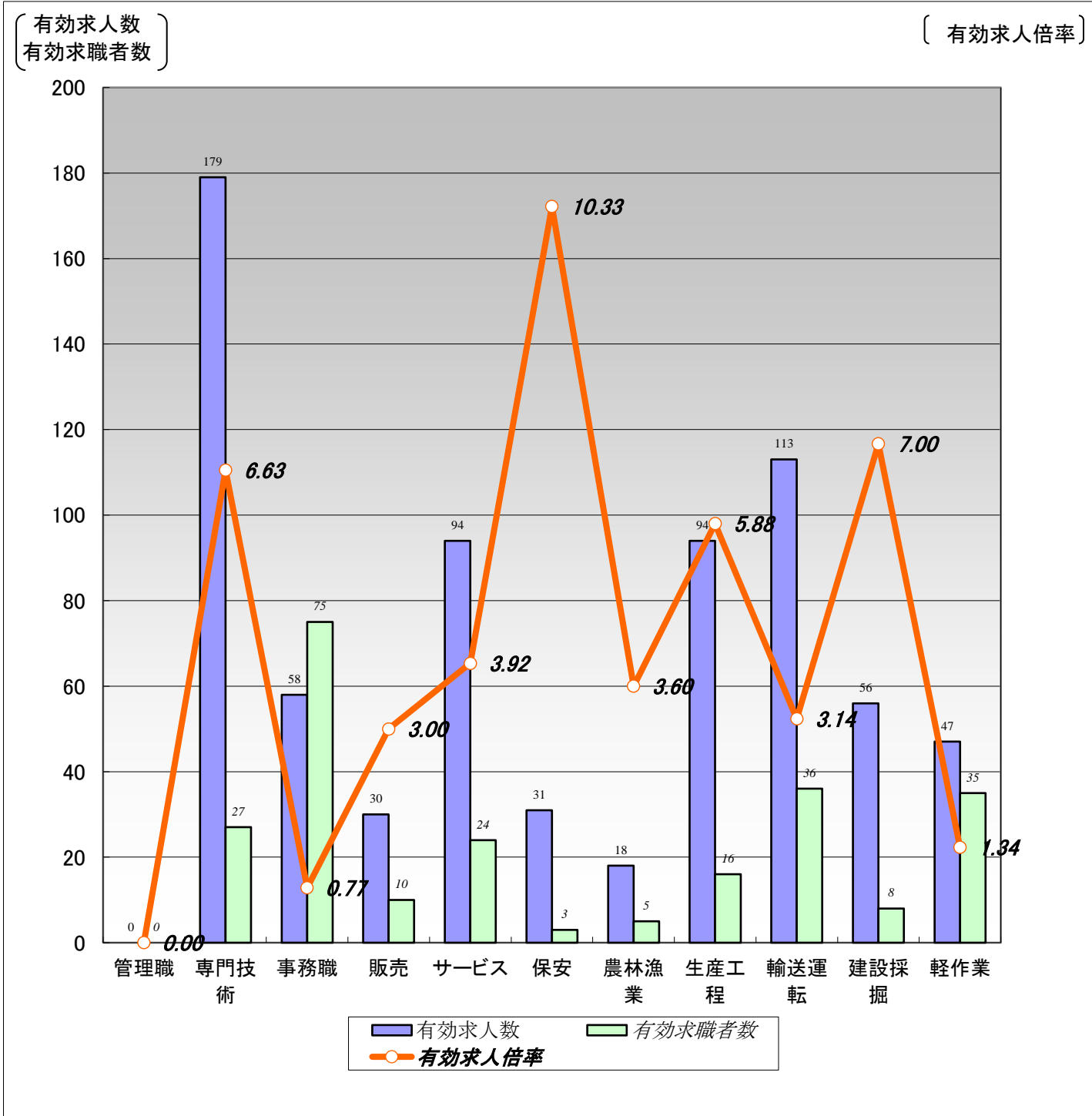

	職業計	管理職	専門技術	事務職	販売	サービス	保安	農林漁業	生産工程	輸送運転	建設採掘	軽作業
有効求人数	720	0	179	58	30	94	31	18	94	113	56	47
有効求職者数	302	0	27	75	10	24	3	5	16	36	8	35
有効求人倍率	2.38	0.00	6.63	0.77	3.00	3.92	10.33	3.60	5.88	3.14	7.00	1.34

(注) 1.パート、新規学校卒業者を除く常用雇用状況を表示。

2.有効求人倍率は、有効求人数÷有効求職者数で、求職者1人あたりの求人数を表す。

また、分母である有効求職者数が0の場合は、求人倍率が計算できないため、求人数÷1として表示。

3.ハローワークインターネットサービスの機能拡充に伴い、令和3年9月以降の数値には、ハローワークに来所せず、オンライン上で求職登録した求職者数が含まれている。

# 【職業別】求人・求職・賃金状況(パート除く常用)

ハローワーク稚内

(単位:人、倍、円)

[令和5年7月内容]

	新規求人数	月間 有効求人数	新規求職 申込件数	月間 有効求職者数	有効求人倍率	新規求人賃金	新規求職 希望賃金
職業計	235	720	65	302	2.38	191,232	195,593
管理的職業	0	0	0	0	0.00	0	0
専門的・技術的職業	57	179	6	27	6.63	194,829	205,714
開発・製造技術者	1	9	1	6	1.50	136,200	220,000
建築・土木・測量技術者	12	65	1	2	32.50	241,600	200,000
情報処理・通信技術者	1	2	0	0	2.00	160,600	0
医師、薬剤師等	0	2	0	1	2.00	0	0
看護師、保健師等	15	38	0	6	6.33	190,590	0
医療技術者、栄養士等	5	18	0	0	18.00	179,760	0
保育士、福祉相談員等	12	22	1	6	3.67	164,738	250,000
事務的職業	20	58	18	75	0.77	170,799	160,625
一般事務員	9	42	16	68	0.62	156,776	158,571
会計・経理事務員	7	7	0	3	2.33	162,680	0
営業・販売事務員	0	1	0	1	1.00	0	0
販売の職業	6	30	1	10	3.00	165,104	250,000
販売店員、訪問販売員	3	18	1	7	2.57	143,760	250,000
保険外交員、サービス外交員	0	0	0	0	0.00	0	0
営業員	3	12	0	3	4.00	179,333	0
サービスの職業	24	94	6	24	3.92	184,877	228,000
ホームヘルパー、ケアワーカー	20	53	3	8	6.63	180,764	220,000
看護助手、歯科助手等	0	8	0	1	8.00	0	0
調理人、調理見習	0	11	2	10	1.10	0	200,000
給仕、接客サービス員	3	11	0	4	2.75	215,000	0
マンション、駐車場等管理人	0	0	0	0	0.00	0	0
保安の職業	5	31	0	3	10.33	190,080	0
警備員	5	31	0	3	10.33	190,080	0
農林漁業の職業	4	18	1	5	3.60	238,333	200,000
生産工程の職業	51	94	0	16	5.88	179,893	0
生産機械制御・監視員	0	0	0	1	0.00	0	0
金属加工、溶接・溶断工	2	2	0	1	2.00	180,000	0
その他の製造加工作業員	34	62	0	10	6.20	180,332	0
機械組立工	0	0	0	1	0.00	0	0
整備工・修理工	12	18	0	2	9.00	182,256	0
製品検査工	0	9	0	0	9.00	0	0
塗装、CADオペレーター	3	3	0	1	3.00	165,250	0
輸送・機械運転の職業	39	113	10	36	3.14	219,684	198,000
自動車運転手	24	67	5	19	3.53	210,123	220,000
ボイラー・建設機械運転工	15	46	4	15	3.07	229,245	165,000
建設・採掘の職業	16	56	2	8	7.00	232,555	275,000
型枠大工、とび工	0	0	0	0	0.00	0	0
大工・左官	4	9	0	2	4.50	220,000	0
電気工事、電気配線工	3	11	1	1	11.00	210,000	300,000
建設・土木作業員	9	36	1	5	7.20	248,444	250,000
運搬・清掃・包装の職業	13	47	6	35	1.34	166,867	163,333
運搬、配達、倉庫作業員	4	22	3	18	1.22	164,933	170,000
清掃作業員	3	8	1	3	2.67	153,410	150,000
包装作業員	0	2	0	0	2.00	0	0
選別作業員、軽作業員	6	15	2	14	1.07	170,718	160,000

注) 1.パート、新規学校卒業者を除く常用雇用状況を表示。

2.職業分類については、「日本標準職業分類」を使用している。

3.分母である有効求職者数が0の場合は、求人倍率が計算できないため、求人数÷1として表示。

4.新規求人賃金は令和5年7月に稚内のハローワークに申し込まれた新規求人の下限賃金の平均額を表示。

5.新規求職希望賃金は令和5年7月に稚内のハローワークに申し込まれた新規求職の希望賃金の平均額を表示。

6.ハローワークインターネットサービスの機能拡充に伴い、令和3年9月以降の数値には、ハローワークに来所せず、オンライン上で求職登録した求職者数が含まれている。

# 【職業別】求人・求職バランスシート(常用パート)

ハローワーク稚内  
常用パート

[令和5年7月内容]

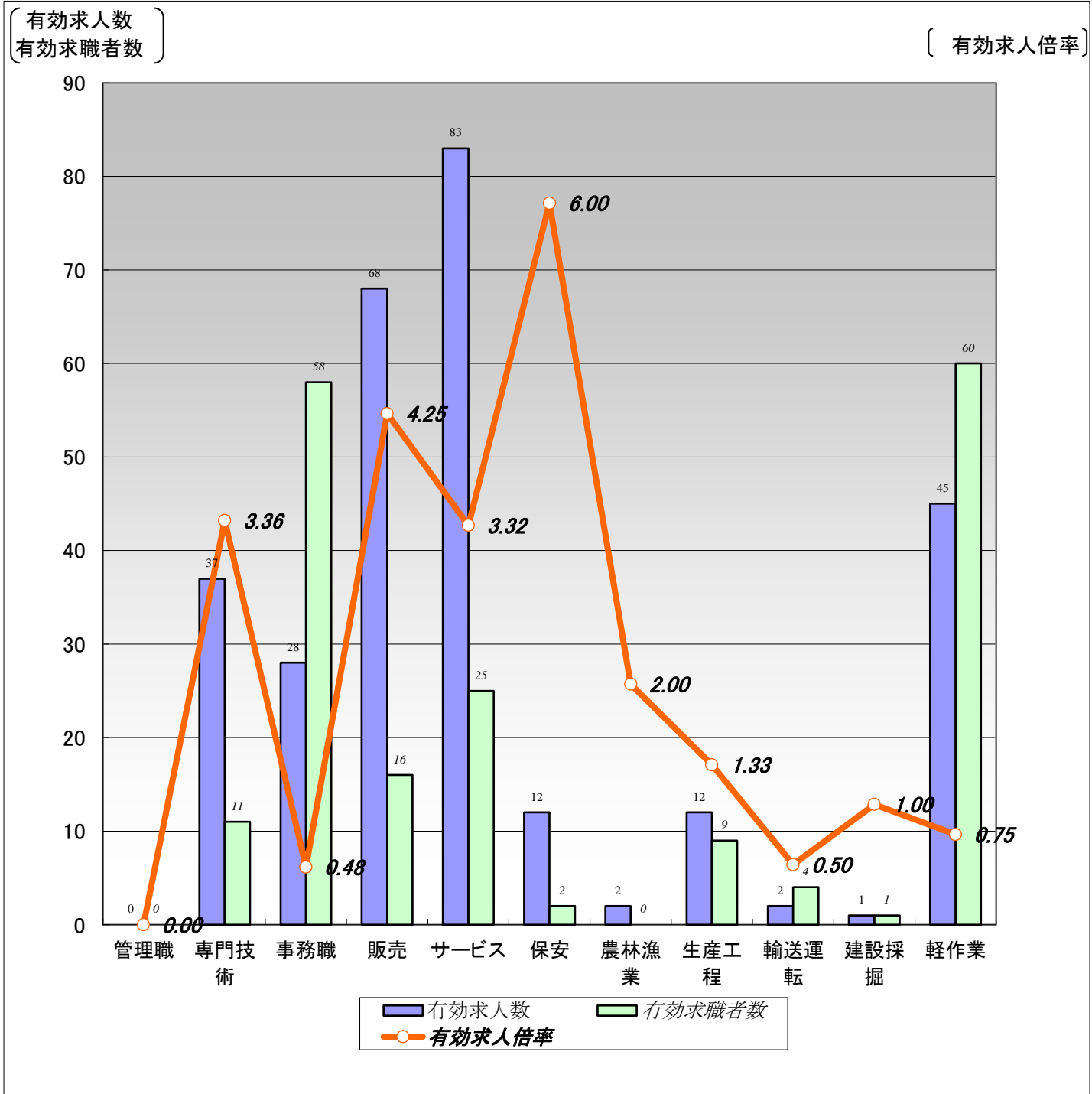

	職業計	管理職	専門技術	事務職	販売	サービス	保安	農林漁業	生産工程	輸送運転	建設採掘	軽作業
有効求人数	290	0	37	28	68	83	12	2	12	2	1	45
有効求職者数	240	0	11	58	16	25	2	0	9	4	1	60
有効求人倍率	1.21	0.00	3.36	0.48	4.25	3.32	6.00	2.00	1.33	0.50	1.00	0.75

(注)1.新規学校卒業者を除く常用的パート雇用状況を表示。

2.有効求人倍率は、有効求人数÷有効求職者数で、求職者1人あたりの求人数を表す。

また、分母である有効求職者数が0の場合は、求人倍率が計算できないため、求人数÷1として表示。

3.ハローワークインターネットサービスの機能拡充に伴い、令和3年9月以降の数値には、ハローワークに来所せず、オンライン上で求職登録した求職者数が含まれている。

# 【職業別】求人・求職・賃金状況(常用パート)

ハローワーク稚内

(単位:人、倍、円)

[令和5年7月内容]

	新規求人人数	月間 有効求人人数	新規求職 申込件数	月間 有効求職者数	有効求人倍率	新規求人賃金	新規求職 希望賃金
職業計	80	290	34	240	1.21	1,044	957
管理的職業	0	0	0	0	0.00	0	0
専門的・技術的職業	15	37	0	11	3.36	1,306	0
開発・製造技術者	0	0	0	0	0.00	0	0
建築・土木・測量技術者	0	0	0	0	0.00	0	0
情報処理・通信技術者	0	0	0	0	0.00	0	0
医師、薬剤師等	0	0	0	1	0.00	0	0
看護師、保健師等	10	15	0	4	3.75	1,374	0
医療技術者、栄養士等	0	2	0	0	2.00	0	0
保育士、福祉相談員等	1	8	0	3	2.67	980	0
事務的職業	5	28	4	58	0.48	936	973
一般事務員	4	25	4	56	0.45	936	973
会計・経理事務員	0	1	0	1	1.00	0	0
営業・販売事務員	0	0	0	0	0.00	0	0
販売の職業	12	68	3	16	4.25	992	920
販売店員、訪問販売員	12	67	3	14	4.79	992	920
保険外交員、サービス外交員	0	0	0	0	0.00	0	0
営業員	0	1	0	2	0.50	0	0
サービスの職業	25	83	4	25	3.32	981	988
ホームヘルパー、ケアワーカー	3	18	0	6	3.00	991	0
看護助手、歯科助手等	3	4	1	1	4.00	1,015	1,000
調理人、調理見習	9	22	1	11	2.00	941	950
給仕、接客サービス員	9	32	2	4	8.00	1,026	1,000
マンション、駐車場等管理人	0	0	0	1	0.00	0	0
保安の職業	1	12	0	2	6.00	950	0
警備員	1	12	0	2	6.00	950	0
農林漁業の職業	1	2	0	0	2.00	990	0
生産工程の職業	5	12	1	9	1.33	990	920
生産機械制御・監視員	0	0	0	1	0.00	0	0
金属加工、溶接・溶断工	0	0	0	0	0.00	0	0
その他の製造加工作業員	5	11	1	8	1.38	990	920
機械組立工	0	0	0	0	0.00	0	0
整備工・修理工	0	1	0	0	1.00	0	0
製品検査工	0	0	0	0	0.00	0	0
塗装、CADオペレーター	0	0	0	0	0.00	0	0
輸送、機械運転の職業	2	2	0	4	0.50	1,000	0
自動車運転手	2	2	0	0	2.00	1,000	0
ボイラー・建設機械運転工	0	0	0	4	0.00	0	0
建設・採掘の職業	1	1	0	1	1.00	1,000	0
型枠大工、とび工	0	0	0	0	0.00	0	0
大工・左官	0	0	0	0	0.00	0	0
電気工事、電気配線工	1	1	0	0	1.00	1,000	0
建設・土木作業員	0	0	0	1	0.00	0	0
運搬・清掃・包装の職業	13	45	12	60	0.75	941	935
運搬、配達、倉庫作業員	5	10	0	3	3.33	950	0
清掃作業員	6	20	3	12	1.67	937	947
包装作業員	0	2	0	1	2.00	0	0
選別作業員、軽作業員	2	13	9	44	0.30	937	930

注) 1.新規学校卒業者を除く常用的パート雇用状況を表示。

2.職業分類については、「日本標準職業分類」を使用している。

3.分母である有効求職者数が0の場合は、求人倍率が計算できないため、求人数÷1として表示。

4.新規求人賃金は令和5年7月に稚内のハローワークに申し込まれた新規求人の下限賃金の平均額を表示。

5.新規求職希望賃金は令和5年7月に稚内のハローワークに申し込まれた新規求職の希望賃金の平均額を表示。

6.ハローワークインターネットサービスの機能拡充に伴い、令和3年9月以降の数値には、ハローワークに来所せず、オンライン上で求職登録した求職者数が含まれている。



# 【雇用形態別・産業別】有効求人数・新規求人数・充足状況

[令和5年7月内容]

ハローワーク稚内

【雇用形態別】

(単位:人、%)

		有効求人数	新規求人数	充足数	充足率
常用(パート含む)計		1,010	315	34	10.8
①正社員求人		489	162	15	9.3
②パート求人		287	77	13	16.9
③契約社員等正社員以外の求人		225	70	6	8.6
④派遣求人		9	6	0	0.0
構成比	①正社員求人	48.4	51.4		
	②パート求人	28.4	24.4		
	③契約社員等正社員以外の求人	22.3	22.2		
	④派遣求人	0.9	1.9		

【新規求人数(パート含む常用)の雇用形態別構成比】

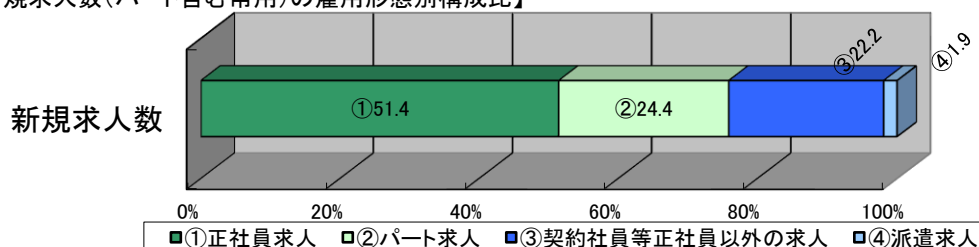

(注)1.新規学校卒業者を除くパート含む常用の雇用状況を表示。

2.③契約社員等正社員以外の求人とは、契約社員、準社員、嘱託等のパートを除く正社員・正職員でないものを計上。

【産業別】

(単位:人、%)

	有効求人数	新規求人数	充足数	充足率
産業計	1,010	315	34	10.8
A、B 農、林、漁業	18	4	0	0.0
C 鉱業、砕石業、砂利採取業	1	0	0	-
D 建設業	169	41	3	7.3
E 製造業	115	53	2	3.8
食料品製造業	91	43	2	4.7
窯業・土石製品製造業	11	2	0	0.0
金属製品製造業	0	0	0	-
はん用機械器具、電気機械器具製造業	0	0	0	-
輸送用機械器具製造業	3	3	0	0.0
その他の製造業	10	5	0	0.0
F 電気・ガス・熱供給・水道業	3	2	0	0.0
G 情報通信業	5	0	1	-
H 運輸業、郵便業	80	31	1	3.2
I 卸売業、小売業	130	26	1	3.8
J 金融業、保険業	1	1	0	0.0
K 不動産業、物品賃貸業	11	1	0	0.0
L 学術研究、専門・技術サービス業	7	2	2	100.0
M 宿泊業、飲食サービス業	30	6	3	50.0
N 生活関連サービス業、娯楽業	7	0	0	-
O 教育、学習支援業	8	8	0	0.0
P 医療、福祉	196	74	7	9.5
Q 複合サービス事業	34	12	2	16.7
R サービス業(他に分類されないもの)	109	35	6	17.1
S、T 公務・その他	86	19	5	26.3

(注)1.新規学校卒業者を除きパート含む常用の雇用状況を表示。