

労働市場情報

令和5年6月

【職業別】求人・求職バランスシート（パート含む常用）

【職業別】求人・求職・賃金状況（ " ）

【職業別】求人・求職バランスシート（パート除く常用）

【職業別】求人・求職・賃金状況（ " ）

【職業別】求人・求職バランスシート（常用パート）

【職業別】求人・求職・賃金状況（ " ）

【雇用形態別・産業別】有効求人数・新規求人数・充足状況



稚内公共職業安定所（ ☎ 0162-34-1120 ）

労働市場情報は、ホームページ（統計情報）でもご覧になることができます
https://jsite.mhlw.go.jp/hokkaido-hellowork/newpage_00082.html



次回（令和5年7月分）は8月29日（火）14時以降に公表の予定です

【職業別】求人・求職バランスシート(パート含む常用)

ハローワーク稚内
パート含む常用

[令和5年6月内容]

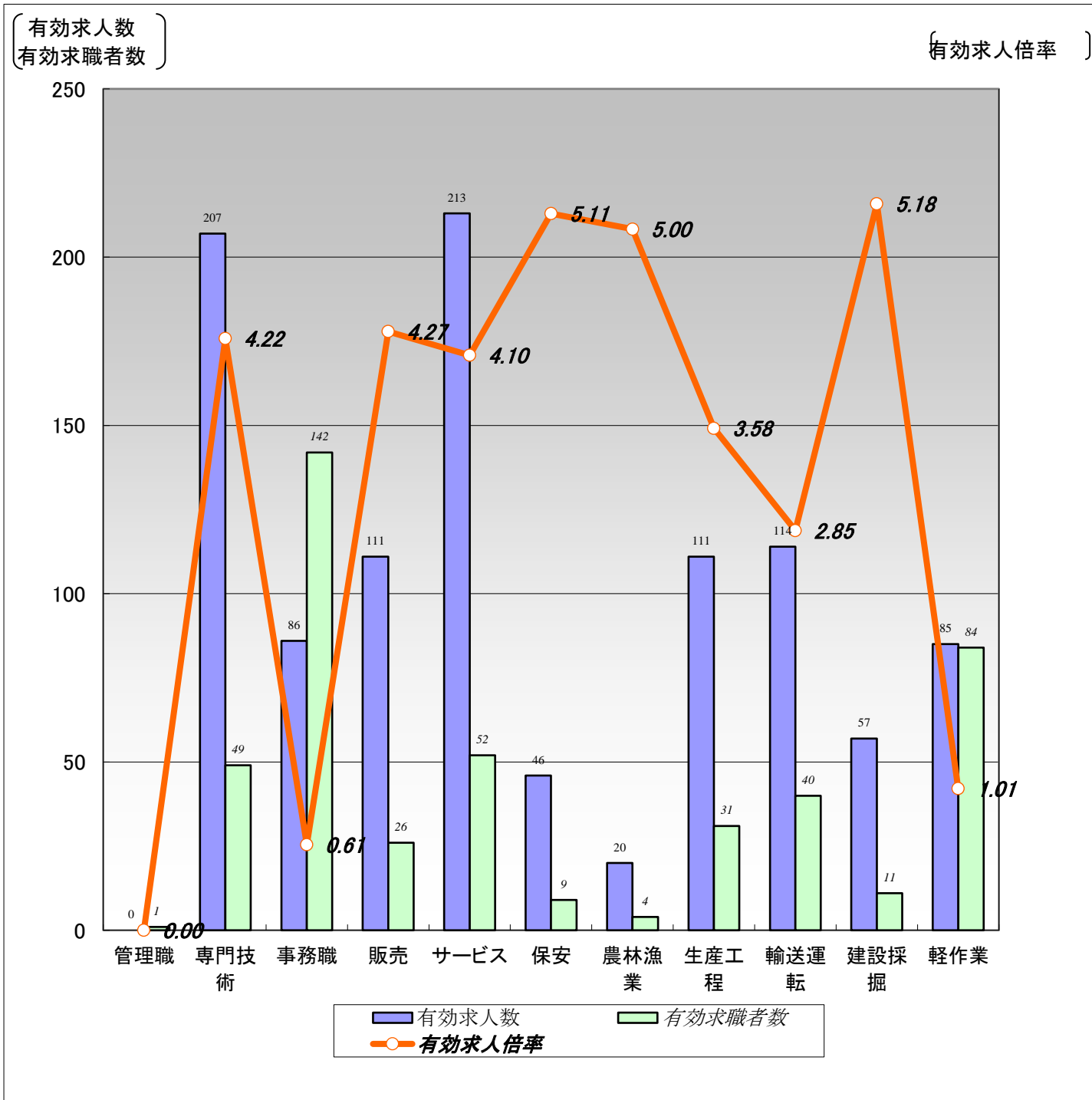

	職業計	管理職	専門技術	事務職	販売	サービス	保安	農林漁業	生産工程	輸送運転	建設採掘	軽作業
有効求人人数	1,050	0	207	86	111	213	46	20	111	114	57	85
有効求職者数	570	1	49	142	26	52	9	4	31	40	11	84
有効求人倍率	1.84	0.00	4.22	0.61	4.27	4.10	5.11	5.00	3.58	2.85	5.18	1.01

- (注) 1.新規学校卒業者を除くパート含む常用雇用状況を表示。
 2.有効求人倍率は、有効求人人数÷有効求職者数で、求職者1人あたりの求人数を表す。
 また、分母である有効求職者数が0の場合は、求人倍率が計算できないため、求人数÷1として表示。
 3.ハローワークインターネットサービスの機能拡充に伴い、令和3年9月以降の数値には、ハローワークに来所せず、オンライン上で求職登録した求職者数が含まれている。

【職業別】求人・求職・賃金状況(パート含む常用)

ハローワーク稚内

(単位:人、倍、円)

[令和5年6月内容]

	月間有効 求人倍率	月間有効 求人数	月間有効 求職者数	一般		パート	
				新規求人賃金	新規求職希望賃金	新規求人賃金	新規求職希望賃金
職業計	1.84	1,050	570	190,126	193,333	1,018	1,022
管理的職業	0.00	0	1	0	0	0	0
専門的・技術的職業	4.22	207	49	209,986	218,750	1,346	1,467
開発・製造技術者	1.00	8	8	204,582	200,000	0	0
建築・土木・測量技術者	31.50	63	2	234,576	0	0	0
情報処理・通信技術者	2.00	2	0	0	0	0	0
医師、薬剤師等	1.00	2	2	0	0	0	0
看護師、保健師等	3.57	50	14	214,691	230,000	1,346	1,200
医療技術者、栄養士等	10.50	21	2	222,170	0	0	0
保育士、福祉相談員等	2.58	31	12	182,040	200,000	0	0
事務的職業	0.61	86	142	171,993	171,250	936	1,020
一般事務員	0.52	68	131	158,138	172,308	936	1,020
会計・経理事務員	0.88	7	8	0	145,000	0	0
営業・販売事務員	2.00	2	1	250,000	0	0	0
販売の職業	4.27	111	26	177,777	200,000	982	957
販売店員、訪問販売員	4.67	98	21	179,650	0	982	957
保険外交員、サービス外交員	0.00	0	0	0	0	0	0
営業員	2.60	13	5	174,500	200,000	0	0
サービスの職業	4.10	213	52	169,790	200,000	1,067	959
ホームヘルパー、ケアワーカー	7.20	72	10	173,769	0	1,010	960
看護助手、歯科助手等	10.00	20	2	158,300	200,000	991	0
調理人、調理見習	1.24	31	25	161,467	0	1,040	930
給仕、接客サービス員	9.29	65	7	172,235	0	1,102	1,000
マンション、駐車場等管理人	0.00	0	3	0	0	0	0
保安の職業	5.11	46	9	186,125	150,000	982	967
警備員	5.11	46	9	186,125	150,000	982	967
農林漁業の職業	5.00	20	4	195,467	0	1,290	0
生産工程の職業	3.58	111	31	181,881	140,000	1,065	950
生産機械制御・監視員	0.00	0	2	0	0	0	0
金属加工、溶接・溶断工	2.00	2	1	0	0	0	0
その他の製造加工作業員	3.55	78	22	185,848	140,000	930	950
機械組立工	0.00	0	1	0	0	0	0
整備工・修理工	3.80	19	5	178,000	0	1,200	0
製品検査工	9.00	9	0	180,825	0	0	0
塗装、CADオペレーター	3.00	3	0	0	0	0	0
輸送、機械運転の職業	2.85	114	40	195,067	211,429	948	1,075
自動車運転手	3.25	65	20	195,792	225,000	0	0
ボイラー・建設機械運転工	2.53	48	19	193,823	206,000	948	1,075
建設・採掘の職業	5.18	57	11	210,790	226,667	0	0
型枠大工、とび工	0.00	0	0	0	0	0	0
大工・左官	4.50	9	2	185,000	200,000	0	0
電気工事、電気配線工	12.00	12	1	201,000	0	0	0
建設・土木作業員	4.50	36	8	219,983	280,000	0	0
運搬・清掃・包装の職業	1.01	85	84	176,528	182,857	961	963
運搬、配達、倉庫作業員	1.83	33	18	193,875	223,333	950	950
清掃作業員	1.75	21	12	170,506	160,000	934	975
包装作業員	4.00	4	1	152,000	0	930	930
選別作業員、軽作業員	0.51	27	53	172,374	150,000	994	975

注) 1.新規学校卒業者を除くパート含む常用雇用状況を表示。

2.職業分類については、「日本標準職業分類」を使用している。

3.分母である有効求職者数が0の場合は、求人倍率が計算できないため、求人数÷1として表示。

4.新規求人賃金は令和5年6月に稚内のハローワークに申し込まれた新規求人の下限賃金の平均額を表示。

5.新規求職希望賃金は令和5年6月に稚内のハローワークに申し込まれた新規求職の希望賃金の平均額を表示。

6.ハローワークインターネットサービスの機能拡充に伴い、令和3年9月以降の数値には、ハローワークに来所せず、オンライン上で求職登録した求職者数が含まれている。

【職業別】求人・求職バランスシート(パート除く常用)

ハローワーク稚内
パート除く常用

[令和5年6月内容]

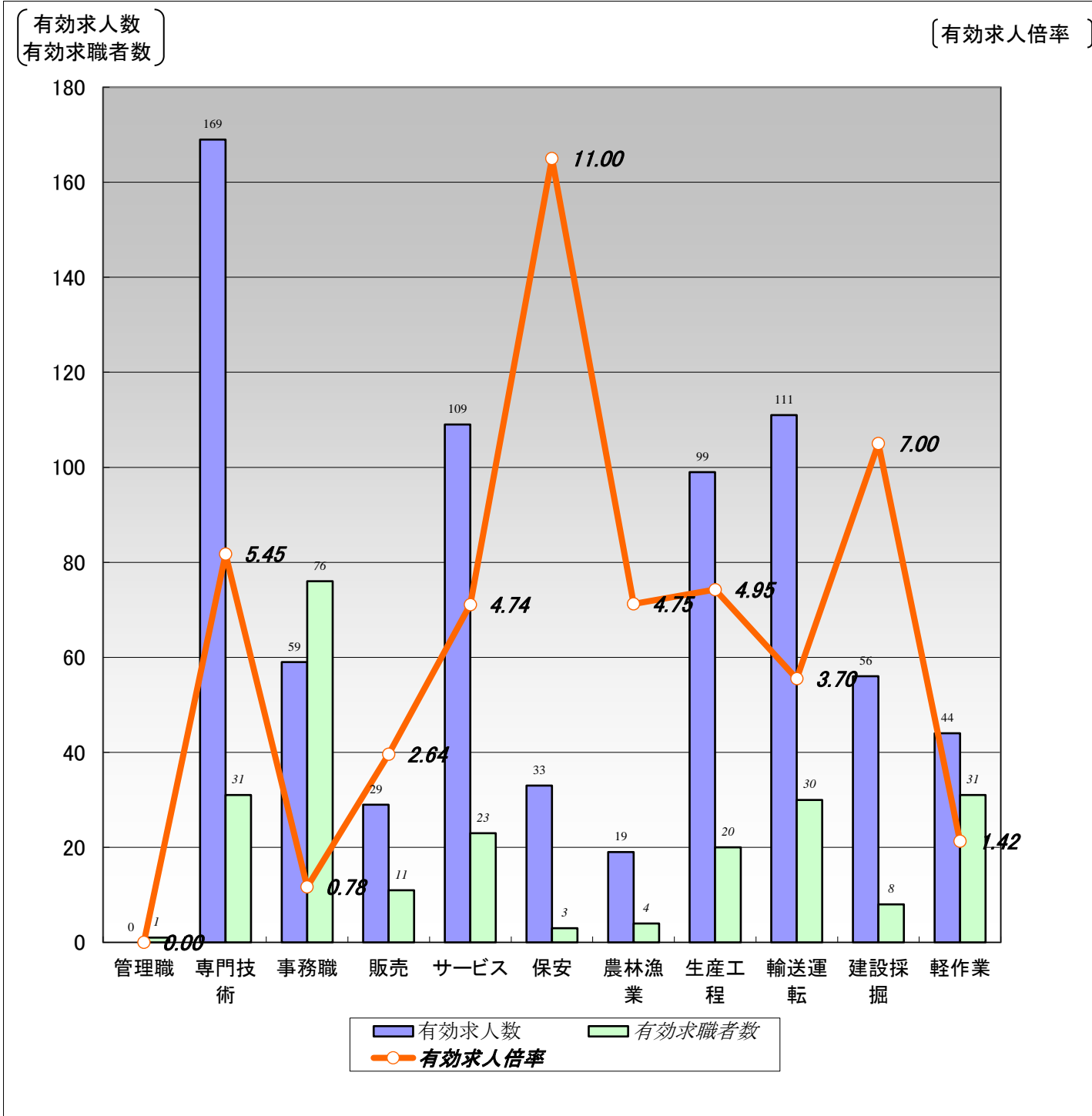

	職業計	管理職	専門技術	事務職	販売	サービス	保安	農林漁業	生産工程	輸送運転	建設採掘	軽作業
有効求人人数	728	0	169	59	29	109	33	19	99	111	56	44
有効求職者数	300	1	31	76	11	23	3	4	20	30	8	31
有効求人倍率	2.43	0.00	5.45	0.78	2.64	4.74	11.00	4.75	4.95	3.70	7.00	1.42

(注) 1.パート、新規学校卒業者を除く常用雇用状況を表示。

2.有効求人倍率は、有効求人人数÷有効求職者数で、求職者1人あたりの求人数を表す。

また、分母である有効求職者数が0の場合は、求人倍率が計算できないため、求人数÷1として表示。

3.ハローワークインターネットサービスの機能拡充に伴い、令和3年9月以降の数値には、ハローワークに来所せず、オンライン上で求職登録した求職者数が含まれている。

【職業別】求人・求職・賃金状況(パート除く常用)

ハローワーク稚内

(単位:人、倍、円)

[令和5年6月内容]

	新規求人数	月間 有効求人数	新規求職 申込件数	月間 有効求職者数	有効求人倍率	新規求人賃金	新規求職 希望賃金
職業計	240	728	57	300	2.43	190,126	193,333
管理的職業	0	0	0	1	0.00	0	0
専門的・技術的職業	51	169	9	31	5.45	209,986	218,750
開発・製造技術者	3	8	2	7	1.14	204,582	200,000
建築・土木・測量技術者	20	63	0	1	63.00	234,576	0
情報処理・通信技術者	0	2	0	0	2.00	0	0
医師、薬剤師等	0	2	0	1	2.00	0	0
看護師、保健師等	11	36	5	8	4.50	214,691	230,000
医療技術者、栄養士等	1	19	0	2	9.50	222,170	0
保育士、福祉相談員等	5	22	2	7	3.14	182,040	200,000
事務的職業	19	59	16	76	0.78	171,993	171,250
一般事務員	16	44	13	67	0.66	158,138	172,308
会計・経理事務員	0	6	2	7	0.86	0	145,000
営業・販売事務員	1	2	0	1	2.00	250,000	0
販売の職業	13	29	1	11	2.64	177,777	200,000
販売店員、訪問販売員	8	17	0	8	2.13	179,650	0
保険外交員、サービス外交員	0	0	0	0	0.00	0	0
営業員	5	12	1	3	4.00	174,500	200,000
サービスの職業	31	109	1	23	4.74	169,790	200,000
ホームヘルパー、ケアワーカー	14	54	0	4	13.50	173,769	0
看護助手、歯科助手等	6	14	1	1	14.00	158,300	200,000
調理人、調理見習	6	11	0	11	1.00	161,467	0
給仕、接客サービス員	2	15	0	4	3.75	172,235	0
マンション、駐車場等管理人	0	0	0	1	0.00	0	0
保安の職業	19	33	1	3	11.00	186,125	150,000
警備員	19	33	1	3	11.00	186,125	150,000
農林漁業の職業	10	19	0	4	4.75	195,467	0
生産工程の職業	24	99	1	20	4.95	181,881	140,000
生産機械制御・監視員	0	0	0	1	0.00	0	0
金属加工、溶接・溶断工	0	2	0	1	2.00	0	0
その他の製造加工作業員	12	67	1	12	5.58	185,848	140,000
機械組立工	0	0	0	1	0.00	0	0
整備工・修理工	4	18	0	5	3.60	178,000	0
製品検査工	8	9	0	0	9.00	180,825	0
塗装、CADオペレーター	0	3	0	0	3.00	0	0
輸送・機械運転の職業	32	111	7	30	3.70	195,067	211,429
自動車運転手	21	63	2	17	3.71	195,792	225,000
ボイラー・建設機械運転工	11	47	5	12	3.92	193,823	206,000
建設・採掘の職業	22	56	3	8	7.00	210,790	226,667
型枠大工、とび工	0	0	0	0	0.00	0	0
大工・左官	1	9	2	2	4.50	185,000	200,000
電気工事、電気配線工	4	11	0	0	11.00	201,000	0
建設・土木作業員	17	36	1	6	6.00	219,983	280,000
運搬・清掃・包装の職業	19	44	7	31	1.42	176,528	182,857
運搬、配達、倉庫作業員	5	23	3	15	1.53	193,875	223,333
清掃作業員	4	5	1	3	1.67	170,506	160,000
包装作業員	2	2	0	0	2.00	152,000	0
選別作業員、軽作業員	8	14	3	13	1.08	172,374	150,000

注) 1.パート、新規学校卒業者を除く常用雇用状況を表示。

2.職業分類については、「日本標準職業分類」を使用している。

3.分母である有効求職者数が0の場合は、求人倍率が計算できないため、求人数÷1として表示。

4.新規求人賃金は令和5年6月に稚内のハローワークに申し込まれた新規求人の下限賃金の平均額を表示。

5.新規求職希望賃金は令和5年6月に稚内のハローワークに申し込まれた新規求職の希望賃金の平均額を表示。

6.ハローワークインターネットサービスの機能拡充に伴い、令和3年9月以降の数値には、ハローワークに来所せず、オンライン上で求職登録した求職者数が含まれている。

【職業別】求人・求職バランスシート(常用パート)

ハローワーク稚内
常用パート

[令和5年6月内容]

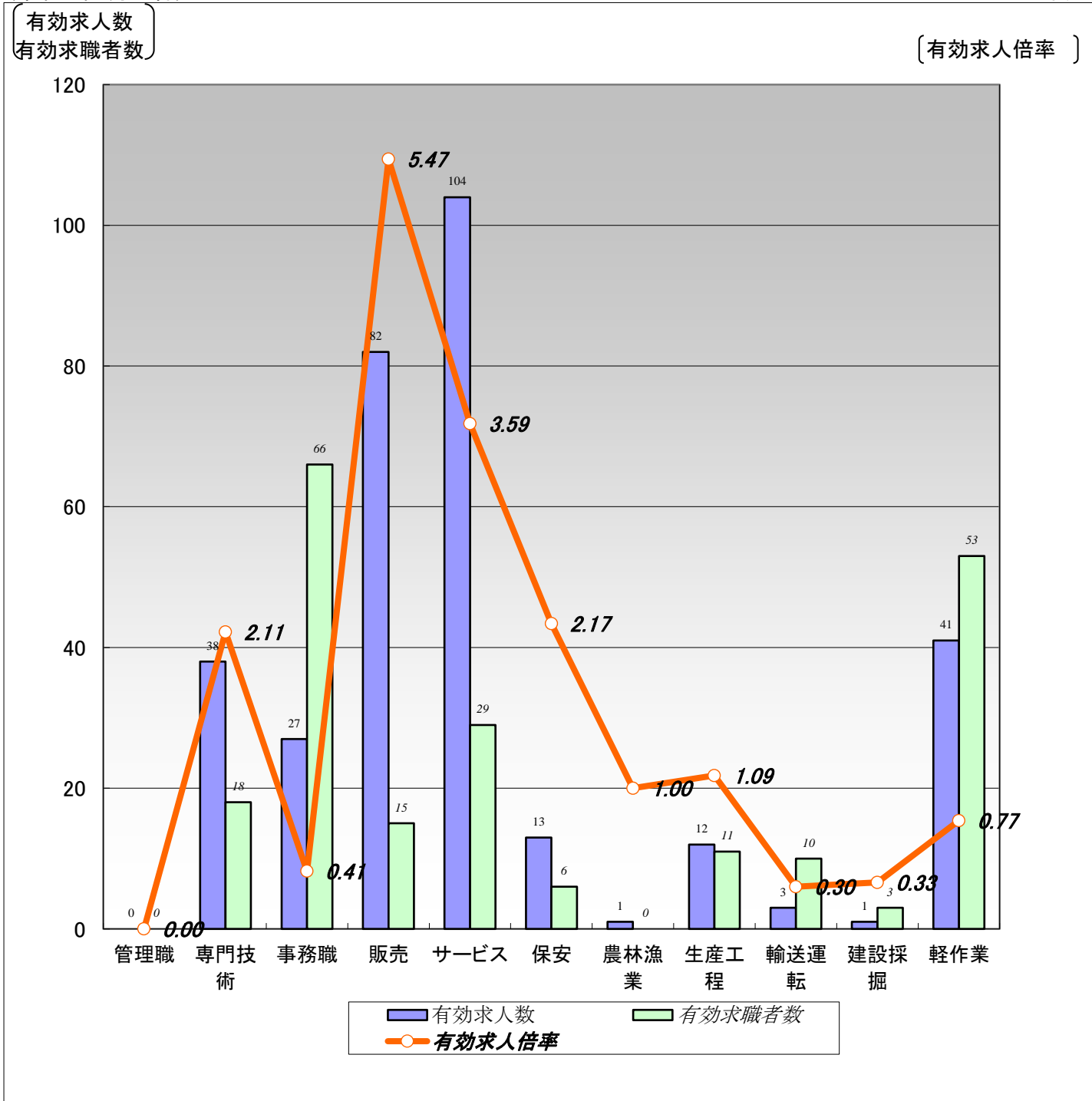

	職業計	管理職	専門技術	事務職	販売	サービス	保安	農林漁業	生産工程	輸送運転	建設採掘	軽作業
有効求人人数	322	0	38	27	82	104	13	1	12	3	1	41
有効求職者数	270	0	18	66	15	29	6	0	11	10	3	53
有効求人倍率	1.19	0.00	2.11	0.41	5.47	3.59	2.17	1.00	1.09	0.30	0.33	0.77

(注)1.新規学校卒業者を除く常用的パート雇用状況を表示。

2.有効求人倍率は、有効求人人数÷有効求職者数で、求職者1人あたりの求人数を表す。

また、分母である有効求職者数が0の場合は、求人倍率が計算できないため、求人数÷1として表示。

3.ハローワークインターネットサービスの機能拡充に伴い、令和3年9月以降の数値には、ハローワークに来所せず、オンライン上で求職登録した求職者数が含まれている。

【職業別】求人・求職・賃金状況(常用パート)

ハローワーク稚内

(単位:人、倍、円)

[令和5年6月内容]

	新規求人数	月間 有効求人数	新規求職 申込件数	月間 有効求職者数	有効求人倍率	新規求人賃金	新規求職 希望賃金
職業計	117	322	39	270	1.19	1,018	1,022
管理的職業	0	0	0	0	0.00	0	0
専門的・技術的職業	2	38	3	18	2.11	1,346	1,467
開発・製造技術者	0	0	0	1	0.00	0	0
建築・土木・測量技術者	0	0	0	1	0.00	0	0
情報処理・通信技術者	0	0	0	0	0.00	0	0
医師、薬剤師等	0	0	0	1	0.00	0	0
看護師、保健師等	2	14	2	6	2.33	1,346	1,200
医療技術者、栄養士等	0	2	0	0	2.00	0	0
保育士、福祉相談員等	0	9	0	5	1.80	0	0
事務的職業	7	27	7	66	0.41	936	1,020
一般事務員	7	24	7	64	0.38	936	1,020
会計・経理事務員	0	1	0	1	1.00	0	0
営業・販売事務員	0	0	0	0	0.00	0	0
販売の職業	43	82	3	15	5.47	982	957
販売店員、訪問販売員	43	81	3	13	6.23	982	957
保険外交員、サービス外交員	0	0	0	0	0.00	0	0
営業員	0	1	0	2	0.50	0	0
サービスの職業	34	104	7	29	3.59	1,067	959
ホームヘルパー、ケアワーカー	6	18	2	6	3.00	1,010	960
看護助手、歯科助手等	1	6	0	1	6.00	991	0
調理人、調理見習	4	20	3	14	1.43	1,040	930
給仕、接客サービス員	20	50	2	3	16.67	1,102	1,000
マンション、駐車場等管理人	0	0	0	2	0.00	0	0
保安の職業	5	13	3	6	2.17	982	967
警備員	5	13	3	6	2.17	982	967
農林漁業の職業	1	1	0	0	1.00	1,290	0
生産工程の職業	3	12	1	11	1.09	1,065	950
生産機械制御・監視員	0	0	0	1	0.00	0	0
金属加工、溶接・溶断工	0	0	0	0	0.00	0	0
その他の製造加工作業員	2	11	1	10	1.10	930	950
機械組立工	0	0	0	0	0.00	0	0
整備工・修理工	1	1	0	0	1.00	1,200	0
製品検査工	0	0	0	0	0.00	0	0
塗装、CADオペレーター	0	0	0	0	0.00	0	0
輸送、機械運転の職業	1	3	4	10	0.30	948	1,075
自動車運転手	0	2	0	3	0.67	0	0
ボイラー・建設機械運転工	1	1	4	7	0.14	948	1,075
建設・採掘の職業	0	1	0	3	0.33	0	0
型枠大工、とび工	0	0	0	0	0.00	0	0
大工・左官	0	0	0	0	0.00	0	0
電気工事、電気配線工	0	1	0	1	1.00	0	0
建設・土木作業員	0	0	0	2	0.00	0	0
運搬・清掃・包装の職業	21	41	8	53	0.77	961	963
運搬、配達、倉庫作業員	1	10	1	3	3.33	950	950
清掃作業員	9	16	2	9	1.78	934	975
包装作業員	1	2	1	1	2.00	930	930
選別作業員、軽作業員	10	13	4	40	0.33	994	975

注) 1.新規学校卒業者を除く常用的パート雇用状況を表示。

2.職業分類については、「日本標準職業分類」を使用している。

3.分母である有効求職者数が0の場合は、求人倍率が計算できないため、求人数÷1として表示。

4.新規求人賃金は令和5年6月に稚内のハローワークに申し込まれた新規求人の下限賃金の平均額を表示。

5.新規求職希望賃金は令和5年6月に稚内のハローワークに申し込まれた新規求職の希望賃金の平均額を表示。

6.ハローワークインターネットサービスの機能拡充に伴い、令和3年9月以降の数値には、ハローワークに来所せず、オンライン上で求職登録した求職者数が含まれている。

【雇用形態別・産業別】有効求人数・新規求人数・充足状況

[令和5年6月内容]

ハローワーク稚内

【雇用形態別】

(単位:人、%)

		有効求人数	新規求人数	充足数	充足率
常用(パート含む)計		1,050	357	27	7.6
①正社員求人		494	154	11	7.1
②パート求人		319	117	10	8.5
③契約社員等正社員以外の求人		225	83	6	7.2
④派遣求人		12	3	0	0.0
構成比	①正社員求人	47.0	43.1		
	②パート求人	30.4	32.8		
	③契約社員等正社員以外の求人	21.4	23.2		
	④派遣求人	1.1	0.8		

【新規求人数(パート含む常用)の雇用形態別構成比】

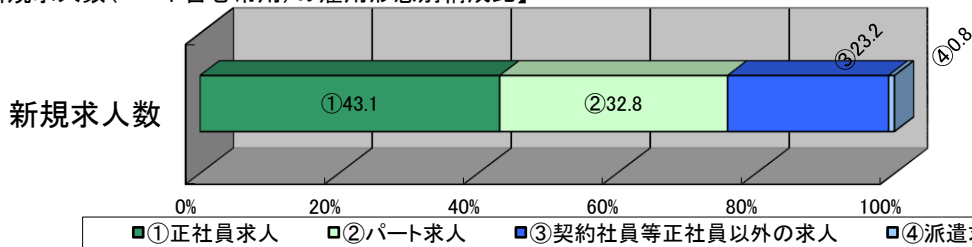

(注)1.新規学校卒業者を除くパート含む常用の雇用状況を表示。

2.③契約社員等正社員以外の求人とは、契約社員、準社員、嘱託等のパートを除く正社員・正職員でないものを計上。

【産業別】

(単位:人、%)

		有効求人数	新規求人数	充足数	充足率
産業計		1,050	357	27	7.6
A、B 農、林、漁業		19	10	1	10.0
C 鉱業、砕石業、砂利採取業		1	1	0	0.0
D 建設業		169	50	1	2.0
E 製造業		117	38	3	7.9
食料品製造業		91	26	2	7.7
窯業・土石製品製造業		11	8	0	0.0
金属製品製造業		0	0	0	-
はん用機械器具、電気機械器具製造業		0	0	0	-
輸送用機械器具製造業		3	0	0	-
その他の製造業		12	4	1	25.0
F 電気・ガス・熱供給・水道業		2	1	0	0.0
G 情報通信業		5	3	0	0.0
H 運輸業、郵便業		78	15	3	20.0
I 卸売業、小売業		145	65	2	3.1
J 金融業、保険業		1	0	0	-
K 不動産業、物品賃貸業		11	5	0	0.0
L 学術研究、専門・技術サービス業		5	3	0	0.0
M 宿泊業、飲食サービス業		53	16	2	12.5
N 生活関連サービス業、娯楽業		17	8	2	25.0
O 教育、学習支援業		7	0	0	-
P 医療、福祉		204	51	3	5.9
Q 複合サービス事業		34	14	0	0.0
R サービス業(他に分類されないもの)		110	52	5	9.6
S、T 公務・その他		72	25	5	20.0

(注)1.新規学校卒業者を除きパート含む常用の雇用状況を表示。