

労働市場情報

令和5年5月

- 【職業別】求人・求職バランスシート（パート含む常用）
- 【職業別】求人・求職・賃金状況（ " ）
- 【職業別】求人・求職バランスシート（パート除く常用）
- 【職業別】求人・求職・賃金状況（ " ）
- 【職業別】求人・求職バランスシート（常用パート）
- 【職業別】求人・求職・賃金状況（ " ）
- 【雇用形態別・産業別】有効求人数・新規求人数・充足状況



稚内公共職業安定所（ ☎ 0162-34-1120 ）

労働市場情報は、ホームページ（統計情報）でもご覧になることができます
https://jsite.mhlw.go.jp/hokkaido-hellowork/newpage_00082.html



次回（令和5年6月分）は8月1日（火）14時以降に公表の予定です

【職業別】求人・求職バランスシート(パート含む常用)

ハローワーク稚内
パート含む常用

[令和5年5月内容]

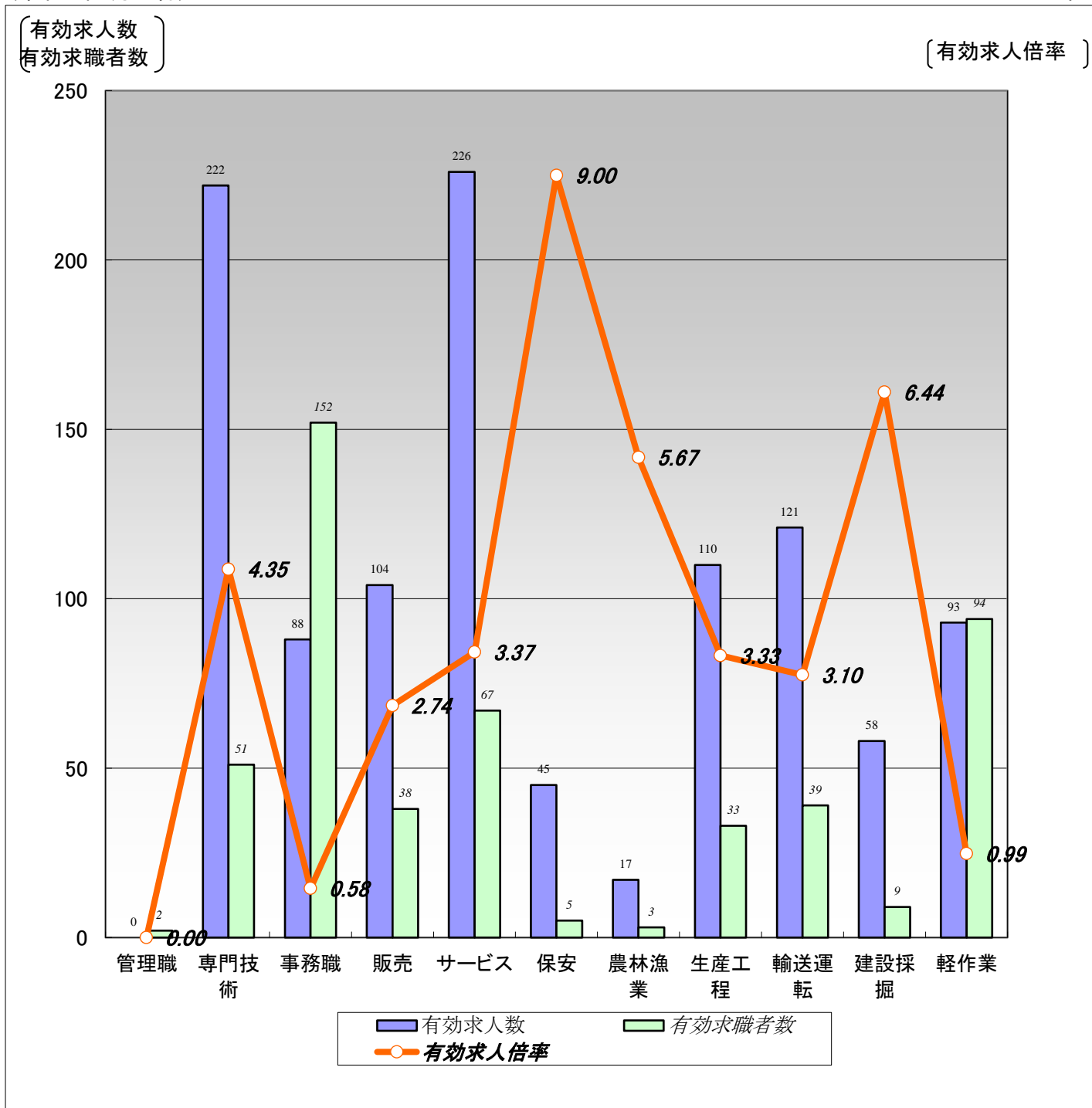

	職業計	管理職	専門技術	事務職	販売	サービス	保安	農林漁業	生産工程	輸送運転	建設採掘	軽作業
有効求人人数	1,084	0	222	88	104	226	45	17	110	121	58	93
有効求職者数	618	2	51	152	38	67	5	3	33	39	9	94
有効求人倍率	1.75	0.00	4.35	0.58	2.74	3.37	9.00	5.67	3.33	3.10	6.44	0.99

(注)1.新規学校卒業者を除くパート含む常用雇用状況を表示。

2.有効求人倍率は、有効求人人数÷有効求職者数で、求職者1人あたりの求人数を表す。

また、分母である有効求職者数が0の場合は、求人倍率が計算できないため、求人数÷1として表示。

3.ハローワークインターネットサービスの機能拡充に伴い、令和3年9月以降の数値には、ハローワークに来所せず、オンライン上で求職登録した求職者数が含まれている。

【職業別】求人・求職・賃金状況(パート含む常用)

ハローワーク稚内

(単位:人、倍、円)

[令和5年5月内容]

	月間有効 求人倍率	月間有効 求人数	月間有効 求職者数	一般		パート	
				新規求人賃金	新規求職希望賃金	新規求人賃金	新規求職希望賃金
職業計	1.75	1,084	618	198,645	204,194	1,022	1,017
管理的職業	0.00	0	2	0	0	0	0
専門的・技術的職業	4.35	222	51	215,309	200,000	1,239	2,000
開発・製造技術者	1.33	8	6	248,033	150,000	0	0
建築・土木・測量技術者	21.00	63	3	231,720	290,000	0	0
情報処理・通信技術者	0.40	2	5	170,000	0	0	0
医師、薬剤師等	1.00	2	2	234,200	0	0	4,000
看護師、保健師等	5.44	49	9	202,298	0	1,433	1,000
医療技術者、栄養士等	6.75	27	4	202,493	0	1,250	0
保育士、福祉相談員等	3.50	35	10	175,536	156,667	1,128	0
事務的職業	0.58	88	152	168,889	209,000	944	947
一般事務員	0.51	70	138	167,494	210,000	940	949
会計・経理事務員	0.78	7	9	0	200,000	1,000	920
営業・販売事務員	0.50	1	2	0	0	0	0
販売の職業	2.74	104	38	193,417	125,000	991	950
販売店員、訪問販売員	2.70	89	33	205,480	100,000	983	950
保険外交員、サービス外交員	0.00	0	0	0	0	0	0
営業員	3.00	15	5	177,333	150,000	1,065	0
サービスの職業	3.37	226	67	175,429	194,286	981	956
ホームヘルパー、ケアワーカー	5.50	77	14	170,899	216,667	1,066	920
看護助手、歯科助手等	7.00	14	2	161,200	0	0	920
調理人、調理見習	1.52	41	27	175,058	200,000	947	980
給仕、接客サービス員	5.50	66	12	207,400	155,000	929	920
マンション、駐車場等管理人	0.00	0	4	0	0	0	0
保安の職業	9.00	45	5	165,613	170,000	1,010	950
警備員	9.00	45	5	165,613	170,000	1,010	950
農林漁業の職業	5.67	17	3	217,125	235,000	0	0
生産工程の職業	3.33	110	33	185,409	187,500	944	920
生産機械制御・監視員	0.00	0	2	0	0	0	0
金属加工、溶接・溶断工	1.50	3	2	0	0	0	0
その他の製造加工作業員	3.57	75	21	182,122	150,000	944	920
機械組立工	0.00	0	1	0	0	0	0
整備工・修理工	2.86	20	7	208,200	300,000	0	0
製品検査工	9.00	9	0	182,550	0	0	0
塗装、CADオペレーター	3.00	3	0	0	0	0	0
輸送、機械運転の職業	3.10	121	39	223,850	236,667	0	0
自動車運転手	2.64	74	28	204,888	238,333	0	0
ボイラー・建設機械運転工	4.60	46	10	241,354	233,333	0	0
建設・採掘の職業	6.44	58	9	214,438	250,000	0	0
型枠大工、とび工	0.00	0	1	0	0	0	0
大工・左官	12.00	12	0	191,135	0	0	0
電気工事、電気配線工	11.00	11	1	167,300	0	0	0
建設・土木作業員	5.00	35	7	261,310	250,000	0	0
運搬・清掃・包装の職業	0.99	93	94	191,276	168,333	930	931
運搬、配達、倉庫作業員	2.06	35	17	193,156	176,000	935	920
清掃作業員	1.87	28	15	160,000	130,000	930	920
包装作業員	2.00	2	0	0	0	930	0
選別作業員、軽作業員	0.45	28	62	200,000	0	920	936

注) 1.新規学校卒業者を除くパート含む常用雇用状況を表示。

2.職業分類については、「日本標準職業分類」を使用している。

3.分母である有効求職者数が0の場合は、求人倍率が計算できないため、求人数÷1として表示。

4.新規求人賃金は令和5年5月に稚内のハローワークに申し込まれた新規求人の下限賃金の平均額を表示。

5.新規求職希望賃金は令和5年5月に稚内のハローワークに申し込まれた新規求職の希望賃金の平均額を表示。

6.ハローワークインターネットサービスの機能拡充に伴い、令和3年9月以降の数値には、ハローワークに来所せず、オンライン上で求職登録した求職者数が含まれている。

【職業別】求人・求職バランスシート(パート除く常用)

ハローワーク稚内
パート除く常用

[令和5年5月内容]

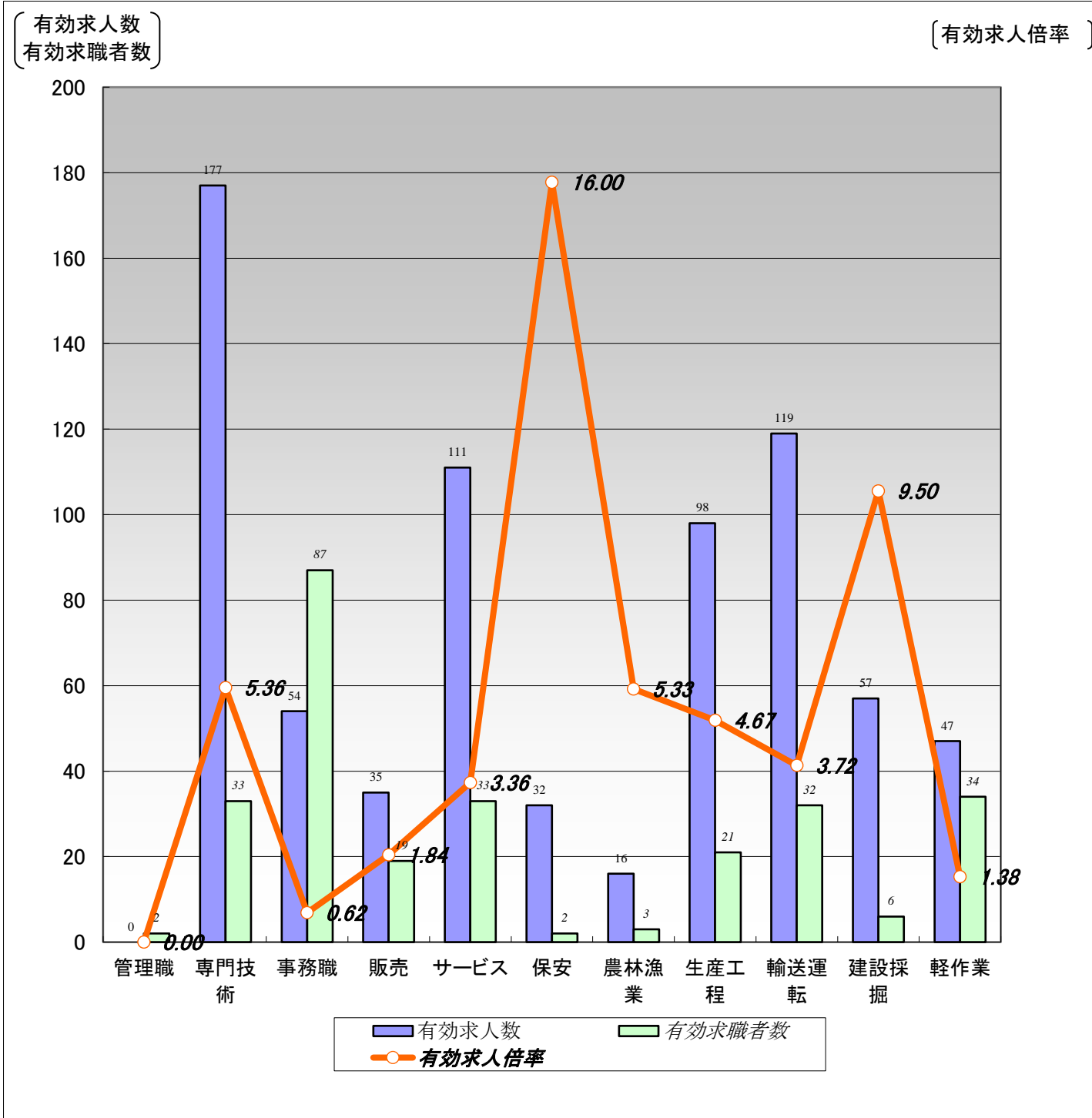

	職業計	管理職	専門技術	事務職	販売	サービス	保安	農林漁業	生産工程	輸送運転	建設採掘	軽作業
有効求人数	746	0	177	54	35	111	32	16	98	119	57	47
有効求職者数	333	2	33	87	19	33	2	3	21	32	6	34
有効求人倍率	2.24	0.00	5.36	0.62	1.84	3.36	16.00	5.33	4.67	3.72	9.50	1.38

(注) 1.パート、新規学校卒業者を除く常用雇用状況を表示。

2.有効求人倍率は、有効求人数÷有効求職者数で、求職者1人あたりの求人数を表す。

また、分母である有効求職者数が0の場合は、求人倍率が計算できないため、求人数÷1として表示。

3.ハローワークインターネットサービスの機能拡充に伴い、令和3年9月以降の数値には、ハローワークに来所せず、オンライン上で求職登録した求職者数が含まれている。

【職業別】求人・求職・賃金状況(パート除く常用)

ハローワーク稚内
(単位:人、倍、円)

[令和5年5月内容]

	新規求人数	月間 有効求人数	新規求職 申込件数	月間 有効求職者数	有効求人倍率	新規求人賃金	新規求職 希望賃金
職業計	265	746	67	333	2.24	198,645	204,194
管理的職業	0	0	0	2	0.00	0	0
専門的・技術的職業	77	177	7	33	5.36	215,309	200,000
開発・製造技術者	5	8	1	5	1.60	248,033	150,000
建築・土木・測量技術者	33	63	2	2	31.50	231,720	290,000
情報処理・通信技術者	1	2	0	5	0.40	170,000	0
医師、薬剤師等	2	2	0	1	2.00	234,200	0
看護師、保健師等	12	32	0	4	8.00	202,298	0
医療技術者、栄養士等	15	24	0	3	8.00	202,493	0
保育士、福祉相談員等	8	25	3	5	5.00	175,536	156,667
事務的職業	20	54	13	87	0.62	168,889	209,000
一般事務員	18	40	12	76	0.53	167,494	210,000
会計・経理事務員	0	6	1	7	0.86	0	200,000
営業・販売事務員	0	1	0	2	0.50	0	0
販売の職業	11	35	3	19	1.84	193,417	125,000
販売店員、訪問販売員	7	21	2	16	1.31	205,480	100,000
保険外交員、サービス外交員	0	0	0	0	0.00	0	0
営業員	4	14	1	3	4.67	177,333	150,000
サービスの職業	45	111	7	33	3.36	175,429	194,286
ホームヘルパー、ケアワーカー	19	58	3	8	7.25	170,899	216,667
看護助手、歯科助手等	6	9	0	0	9.00	161,200	0
調理人、調理見習	5	11	2	13	0.85	175,058	200,000
給仕、接客サービス員	6	16	2	8	2.00	207,400	155,000
マンション、駐車場等管理人	0	0	0	2	0.00	0	0
保安の職業	8	32	1	2	16.00	165,613	170,000
警備員	8	32	1	2	16.00	165,613	170,000
農林漁業の職業	5	16	2	3	5.33	217,125	235,000
生産工程の職業	21	98	4	21	4.67	185,409	187,500
生産機械制御・監視員	0	0	0	1	0.00	0	0
金属加工、溶接・溶断工	0	3	0	2	1.50	0	0
その他の製造加工作業員	18	64	3	11	5.82	182,122	150,000
機械組立工	0	0	0	1	0.00	0	0
整備工・修理工	2	19	1	6	3.17	208,200	300,000
製品検査工	1	9	0	0	9.00	182,550	0
塗装、CADオペレーター	0	3	0	0	3.00	0	0
輸送、機械運転の職業	44	119	9	32	3.72	223,850	236,667
自動車運転手	23	72	6	24	3.00	204,888	238,333
ボイラー・建設機械運転工	21	46	3	7	6.57	241,354	233,333
建設・採掘の職業	18	57	2	6	9.50	214,438	250,000
型枠大工、とび工	0	0	0	1	0.00	0	0
大工・左官	4	12	0	0	12.00	191,135	0
電気工事、電気配線工	4	10	0	0	10.00	167,300	0
建設・土木作業員	10	35	2	5	7.00	261,310	250,000
運搬・清掃・包装の職業	16	47	6	34	1.38	191,276	168,333
運搬、配達、倉庫作業員	14	24	5	14	1.71	193,156	176,000
清掃作業員	1	6	1	4	1.50	160,000	130,000
包装作業員	0	0	0	0	0.00	0	0
選別作業員、軽作業員	1	17	0	16	1.06	200,000	0

注) 1.パート、新規学校卒業者を除く常用雇用状況を表示。

2.職業分類については、「日本標準職業分類」を使用している。

3.分母である有効求職者数が0の場合は、求人倍率が計算できないため、求人数÷1として表示。

4.新規求人賃金は令和5年5月に稚内のハローワークに申し込まれた新規求人の下限賃金の平均額を表示。

5.新規求職希望賃金は令和5年5月に稚内のハローワークに申し込まれた新規求職の希望賃金の平均額を表示。

6.ハローワークインターネットサービスの機能拡充に伴い、令和3年9月以降の数値には、ハローワークに来所せず、オンライン上で求職登録した求職者数が含まれている。

【職業別】求人・求職バランスシート(常用パート)

ハローワーク稚内
常用パート

[令和5年5月内容]

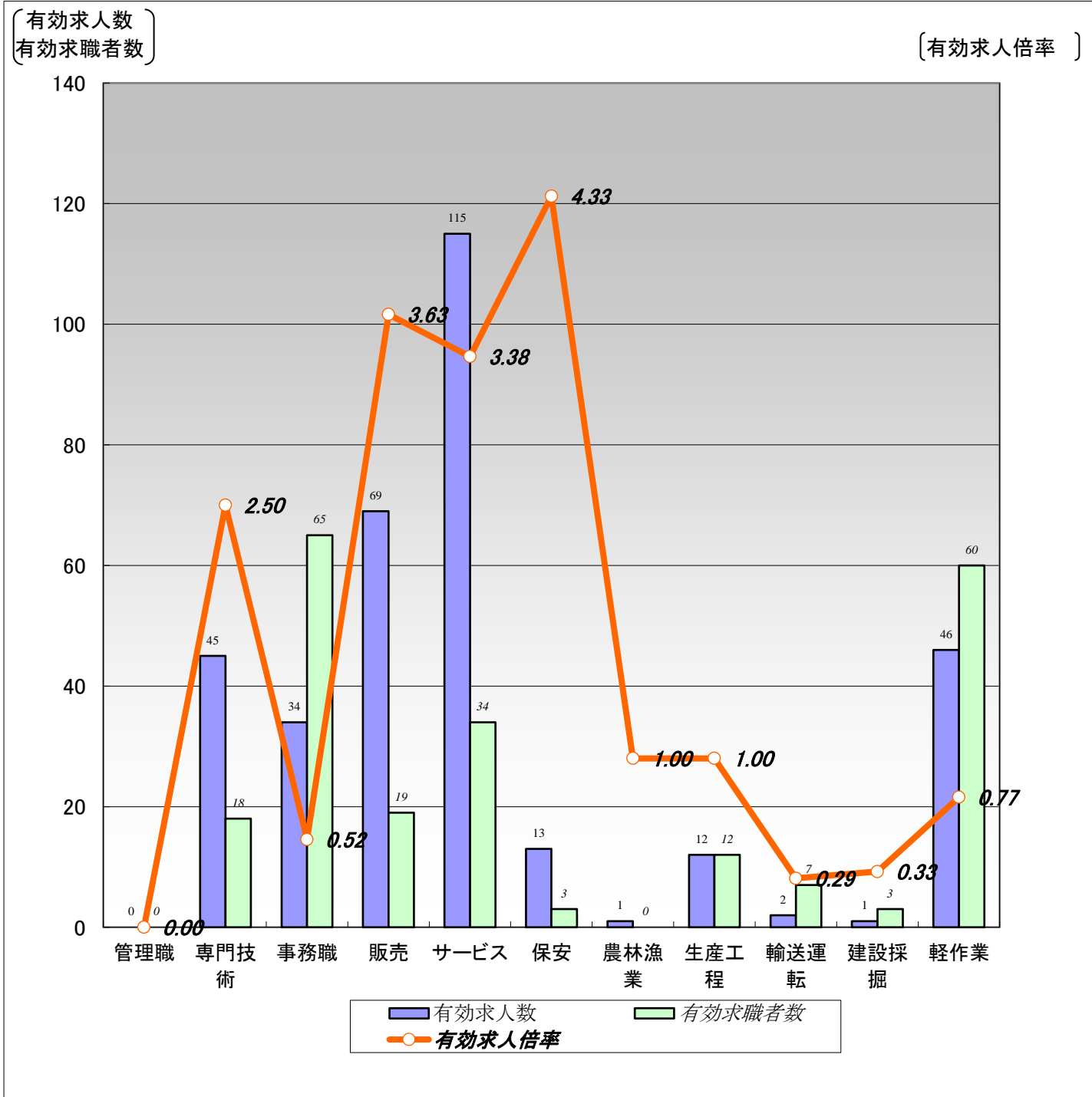

	職業計	管理職	専門技術	事務職	販売	サービス	保安	農林漁業	生産工程	輸送運転	建設採掘	軽作業
有効求人人数	338	0	45	34	69	115	13	1	12	2	1	46
有効求職者数	285	0	18	65	19	34	3	0	12	7	3	60
有効求人倍率	1.19	0.00	2.50	0.52	3.63	3.38	4.33	1.00	1.00	0.29	0.33	0.77

(注)1.新規学校卒業者を除く常用的パート雇用状況を表示。

2.有効求人倍率は、有効求人人数÷有効求職者数で、求職者1人あたりの求人数を表す。

また、分母である有効求職者数が0の場合は、求人倍率が計算できないため、求人数÷1として表示。

3.ハローワークインターネットサービスの機能拡充に伴い、令和3年9月以降の数値には、ハローワークに来所せず、オンライン上で求職登録した求職者数が含まれている。

【職業別】求人・求職・賃金状況(常用パート)

ハローワーク稚内

(単位:人、倍、円)

[令和5年5月内容]

	新規求人数	月間 有効求人数	新規求職 申込件数	月間 有効求職者数	有効求人倍率	新規求人賃金	新規求職 希望賃金
職業計	115	338	57	285	1.19	1,022	1,017
管理的職業	0	0	0	0	0.00	0	0
専門的・技術的職業	22	45	3	18	2.50	1,239	2,000
開発・製造技術者	0	0	0	1	0.00	0	0
建築・土木・測量技術者	0	0	0	1	0.00	0	0
情報処理・通信技術者	0	0	0	0	0.00	0	0
医師、薬剤師等	0	0	1	1	0.00	0	4,000
看護師、保健師等	4	17	1	5	3.40	1,433	1,000
医療技術者、栄養士等	2	3	0	1	3.00	1,250	0
保育士、福祉相談員等	7	10	0	5	2.00	1,128	0
事務的職業	21	34	14	65	0.52	944	947
一般事務員	19	30	13	62	0.48	940	949
会計・経理事務員	1	1	1	2	0.50	1,000	920
営業・販売事務員	0	0	0	0	0.00	0	0
販売の職業	16	69	3	19	3.63	991	950
販売店員、訪問販売員	15	68	3	17	4.00	983	950
保険外交員、サービス外交員	0	0	0	0	0.00	0	0
営業員	1	1	0	2	0.50	1,065	0
サービスの職業	31	115	9	34	3.38	981	956
ホームヘルパー、ケアワーカー	9	19	1	6	3.17	1,066	920
看護助手、歯科助手等	0	5	1	2	2.50	0	920
調理人、調理見習	10	30	4	14	2.14	947	980
給仕、接客サービス員	8	50	1	4	12.50	929	920
マンション、駐車場等管理人	0	0	0	2	0.00	0	0
保安の職業	8	13	1	3	4.33	1,010	950
警備員	8	13	1	3	4.33	1,010	950
農林漁業の職業	0	1	0	0	1.00	0	0
生産工程の職業	5	12	1	12	1.00	944	920
生産機械制御・監視員	0	0	0	1	0.00	0	0
金属加工、溶接・溶断工	0	0	0	0	0.00	0	0
その他の製造加工作業員	5	11	1	10	1.10	944	920
機械組立工	0	0	0	0	0.00	0	0
整備工・修理工	0	1	0	1	1.00	0	0
製品検査工	0	0	0	0	0.00	0	0
塗装、CADオペレーター	0	0	0	0	0.00	0	0
輸送、機械運転の職業	0	2	0	7	0.29	0	0
自動車運転手	0	2	0	4	0.50	0	0
ボイラー・建設機械運転工	0	0	0	3	0.00	0	0
建設・採掘の職業	0	1	0	3	0.33	0	0
型枠大工、とび工	0	0	0	0	0.00	0	0
大工・左官	0	0	0	0	0.00	0	0
電気工事、電気配線工	0	1	0	1	1.00	0	0
建設・土木作業員	0	0	0	2	0.00	0	0
運搬・清掃・包装の職業	12	46	12	60	0.77	930	931
運搬、配達、倉庫作業員	4	11	0	3	3.67	935	920
清掃作業員	6	22	3	11	2.00	930	920
包装作業員	1	2	0	0	2.00	930	0
選別作業員、軽作業員	1	11	9	46	0.24	920	936

注) 1.新規学校卒業者を除く常用的パート雇用状況を表示。

2.職業分類については、「日本標準職業分類」を使用している。

3.分母である有効求職者数が0の場合は、求人倍率が計算できないため、求人数÷1として表示。

4.新規求人賃金は令和5年5月に稚内のハローワークに申し込まれた新規求人の下限賃金の平均額を表示。

5.新規求職希望賃金は令和5年5月に稚内のハローワークに申し込まれた新規求職の希望賃金の平均額を表示。

6.ハローワークインターネットサービスの機能拡充に伴い、令和3年9月以降の数値には、ハローワークに来所せず、オンライン上で求職登録した求職者数が含まれている。

【雇用形態別・産業別】有効求人数・新規求人数・充足状況

[令和5年5月内容]

ハローワーク稚内

【雇用形態別】

(単位:人、%)

		有効求人数	新規求人数	充足数	充足率
常用(パート含む)計		1,084	380	49	12.9
①正社員求人		502	183	13	7.1
②パート求人		335	115	26	22.6
③契約社員等正社員以外の求人		238	82	10	12.2
④派遣求人		9	0	0	-
構成比	①正社員求人	46.3	48.2		
	②パート求人	30.9	30.3		
	③契約社員等正社員以外の求人	22.0	21.6		
	④派遣求人	0.8	0.0		

【新規求人数(パート含む常用)の雇用形態別構成比】

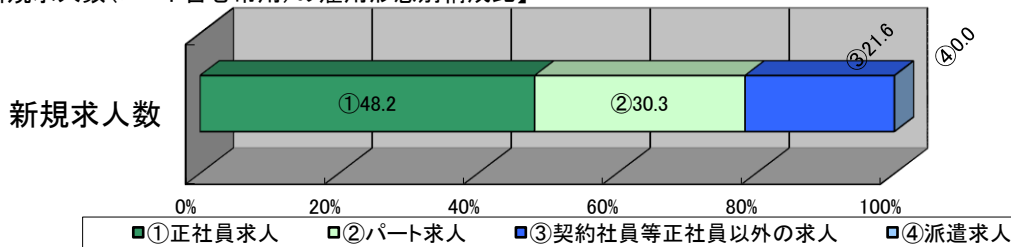

(注)1.新規学校卒業者を除くパート含む常用の雇用状況を表示。

2.③契約社員等正社員以外の求人とは、契約社員、準社員、嘱託等のパートを除く正社員・正職員でないものを計上。

【産業別】

(単位:人、%)

		有効求人数	新規求人数	充足数	充足率
産業計		1,084	380	49	12.9
A、B 農、林、漁業		16	5	0	0.0
C 鉱業、砕石業、砂利採取業		1	0	0	-
D 建設業		169	78	3	3.8
E 製造業		117	26	2	7.7
食料品製造業		91	22	2	9.1
窯業・土石製品製造業		11	1	0	0.0
金属製品製造業		0	0	0	-
はん用機械器具、電気機械器具製造業		0	0	0	-
輸送用機械器具製造業		3	0	0	-
その他の製造業		12	3	0	0.0
F 電気・ガス・熱供給・水道業		1	0	0	-
G 情報通信業		5	2	0	0.0
H 運輸業、郵便業		89	37	5	13.5
I 卸売業、小売業		139	43	8	18.6
J 金融業、保険業		3	0	0	-
K 不動産業、物品賃貸業		14	5	1	20.0
L 学術研究、専門・技術サービス業		4	2	0	0.0
M 宿泊業、飲食サービス業		68	14	2	14.3
N 生活関連サービス業、娯楽業		18	2	1	50.0
O 教育、学習支援業		7	0	0	-
P 医療、福祉		217	82	10	12.2
Q 複合サービス事業		27	8	0	0.0
R サービス業(他に分類されないもの)		106	26	7	26.9
S、T 公務・その他		83	50	10	20.0

(注)1.新規学校卒業者を除きパート含む常用の雇用状況を表示。