

労働市場情報

令和5年4月

【職業別】 求人・求職バランスシート（パート含む常用）

【職業別】 求人・求職・賃金状況（ " ）

【職業別】 求人・求職バランスシート（パート除く常用）

【職業別】 求人・求職・賃金状況（ " ）

【職業別】 求人・求職バランスシート（常用パート）

【職業別】 求人・求職・賃金状況（ " ）

【雇用形態別・産業別】 有効求人数・新規求人数・充足状況



稚内公共職業安定所（ ☎ 0162-34-1120 ）

労働市場情報は、ホームページ（統計情報）でもご覧になることができます
https://jsite.mhlw.go.jp/hokkaido-hellowork/newpage_00082.html



次回（令和5年5月分）は6月30日（金）14時以降に公表の予定です

【職業別】求人・求職バランスシート(パート含む常用)

ハローワーク稚内
パート含む常用

[令和5年4月内容]

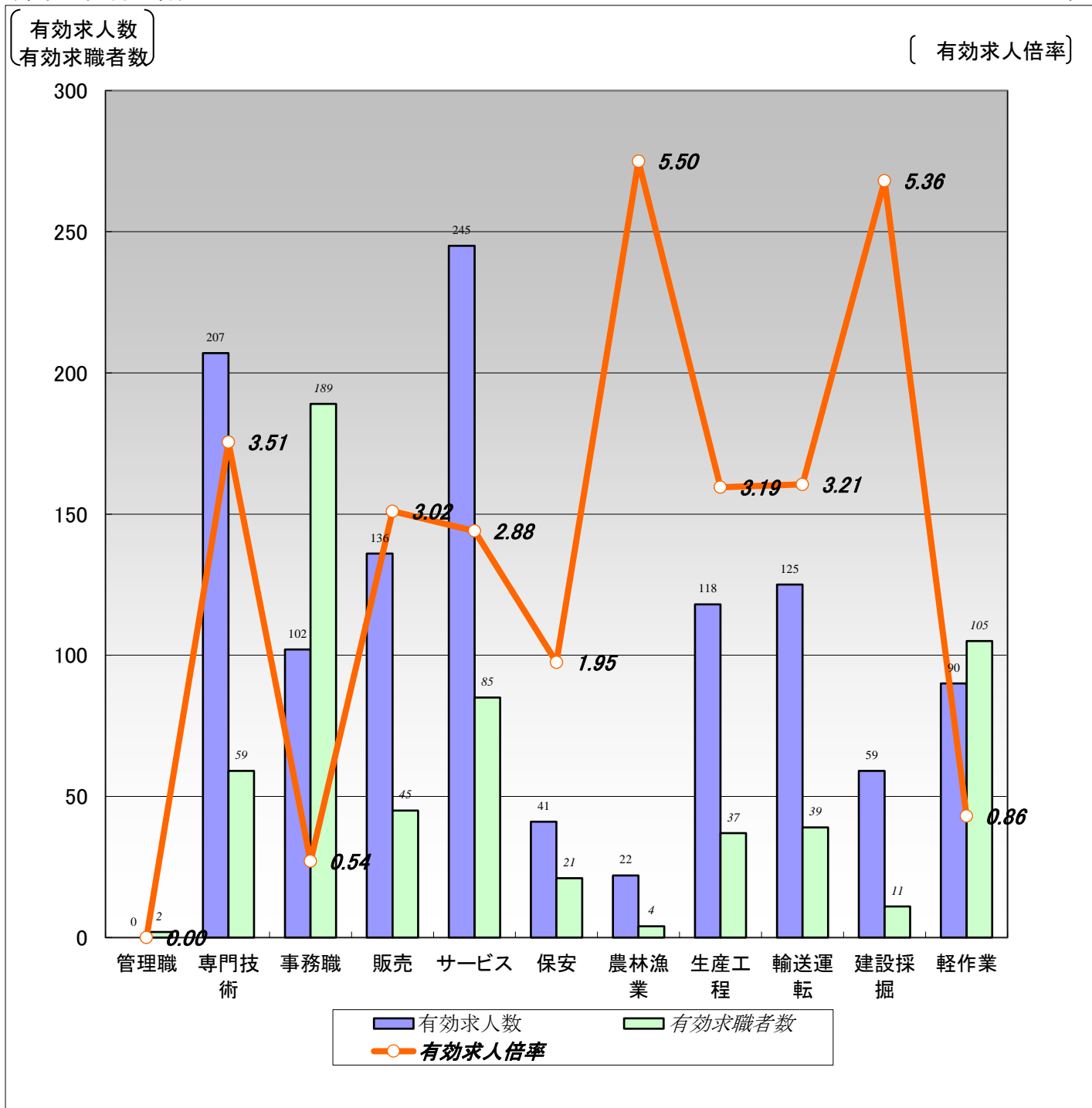

	職業計	管理職	専門技術	事務職	販売	サービス	保安	農林漁業	生産工程	輸送運転	建設採掘	軽作業
有効求人人数	1,145	0	207	102	136	245	41	22	118	125	59	90
有効求職者数	726	2	59	189	45	85	21	4	37	39	11	105
有効求人倍率	1.58	0.00	3.51	0.54	3.02	2.88	1.95	5.50	3.19	3.21	5.36	0.86

(注)1.新規学校卒業者を除くパート含む常用雇用状況を表示。

2.有効求人倍率は、有効求人人数÷有効求職者数で、求職者1人あたりの求人数を表す。

また、分母である有効求職者数が0の場合は、求人倍率が計算できないため、求人数÷1として表示。

3.ハローワークインターネットサービスの機能拡充に伴い、令和3年9月以降の数値には、ハローワークに来所せず、オンライン上で求職登録した求職者数が含まれている。

【職業別】求人・求職・賃金状況(パート含む常用)

ハローワーク稚内

(単位:人、倍、円)

[令和5年4月内容]

	月間有効 求人倍率	月間有効 求人数	月間有効 求職者数	一般		パート	
				新規求人賃金	新規求職希望賃金	新規求人賃金	新規求職希望賃金
職業計	1.58	1,145	726	188,005	200,217	1,024	966
管理的職業	0.00	0	2	0	200,000	0	0
専門的・技術的職業	3.51	207	59	200,546	209,091	1,176	1,078
開発・製造技術者	1.60	8	5	0	0	0	1,000
建築・土木・測量技術者	30.50	61	2	260,333	0	0	1,500
情報処理・通信技術者	0.50	1	2	160,600	0	0	0
医師、薬剤師等	2.00	2	1	0	0	0	0
看護師、保健師等	3.91	43	11	193,654	266,667	1,232	1,200
医療技術者、栄養士等	3.00	24	8	210,133	200,000	1,200	0
保育士、福祉相談員等	2.50	30	12	161,513	150,000	1,020	980
事務的職業	0.54	102	189	176,550	172,308	999	950
一般事務員	0.46	79	171	165,452	167,273	1,018	950
会計・経理事務員	1.10	11	10	158,350	200,000	0	0
営業・販売事務員	0.67	2	3	250,000	0	0	0
販売の職業	3.02	136	45	172,273	224,286	971	940
販売店員、訪問販売員	3.16	120	38	165,213	173,333	971	940
保険外交員、サービス外交員	0.00	0	1	0	0	0	0
営業員	2.67	16	6	179,333	262,500	0	0
サービスの職業	2.88	245	85	171,287	180,000	981	952
ホームヘルパー、ケアワーカー	4.59	78	17	184,033	200,000	976	960
看護助手、歯科助手等	4.00	12	3	160,000	0	957	0
調理人、調理見習	1.68	64	38	0	133,333	935	973
給仕、接客サービス員	4.77	62	13	150,500	210,000	1,014	930
マンション、駐車場等管理人	0.57	4	7	0	150,000	0	923
保安の職業	1.95	41	21	170,543	200,000	950	0
警備員	1.95	41	21	170,543	200,000	950	0
農林漁業の職業	5.50	22	4	161,429	200,000	0	0
生産工程の職業	3.19	118	37	180,272	100,000	983	938
生産機械制御・監視員	0.00	0	2	0	0	0	0
金属加工、溶接・溶断工	1.50	3	2	190,000	0	0	0
その他の製造加工作業員	3.42	82	24	178,573	100,000	983	926
機械組立工	0.00	0	1	0	0	0	0
整備工・修理工	2.75	22	8	184,730	0	0	1,000
製品検査工	8.00	8	0	0	0	0	0
塗装、CADオペレーター	3.00	3	0	165,250	0	0	0
輸送、機械運転の職業	3.21	125	39	215,127	258,750	1,000	980
自動車運転手	2.75	77	28	206,567	244,000	1,000	960
ボイラー・建設機械運転工	4.70	47	10	228,699	283,333	0	1,000
建設・採掘の職業	5.36	59	11	230,722	250,000	1,000	1,250
型枠大工、とび工	0.00	0	1	0	0	0	0
大工・左官	5.50	11	2	220,000	0	0	0
電気工事、電気配線工	5.50	11	2	200,000	0	1,000	1,000
建設・土木作業員	6.17	37	6	248,110	250,000	0	1,500
運搬・清掃・包装の職業	0.86	90	105	168,596	192,500	961	944
運搬、配達、倉庫作業員	1.73	26	15	164,933	200,000	950	1,000
清掃作業員	1.56	28	18	165,375	0	978	920
包装作業員	1.00	1	1	0	250,000	0	0
選別作業員、軽作業員	0.49	35	71	171,438	178,000	937	947

注) 1.新規学校卒業者を除くパート含む常用雇用状況を表示。

2.職業分類については、「日本標準職業分類」を使用している。

3.分母である有効求職者数が0の場合は、求人倍率が計算できないため、求人数÷1として表示。

4.新規求人賃金は令和5年4月に稚内のハローワークに申し込まれた新規求人の下限賃金の平均額を表示。

5.新規求職希望賃金は令和5年4月に稚内のハローワークに申し込まれた新規求職の希望賃金の平均額を表示。

6.ハローワークインターネットサービスの機能拡充に伴い、令和3年9月以降の数値には、ハローワークに来所せず、オンライン上で求職登録した求職者数が含まれている。

【職業別】求人・求職バランスシート(パート除く常用)

ハローワーク稚内
パート除く常用

[令和5年4月内容]

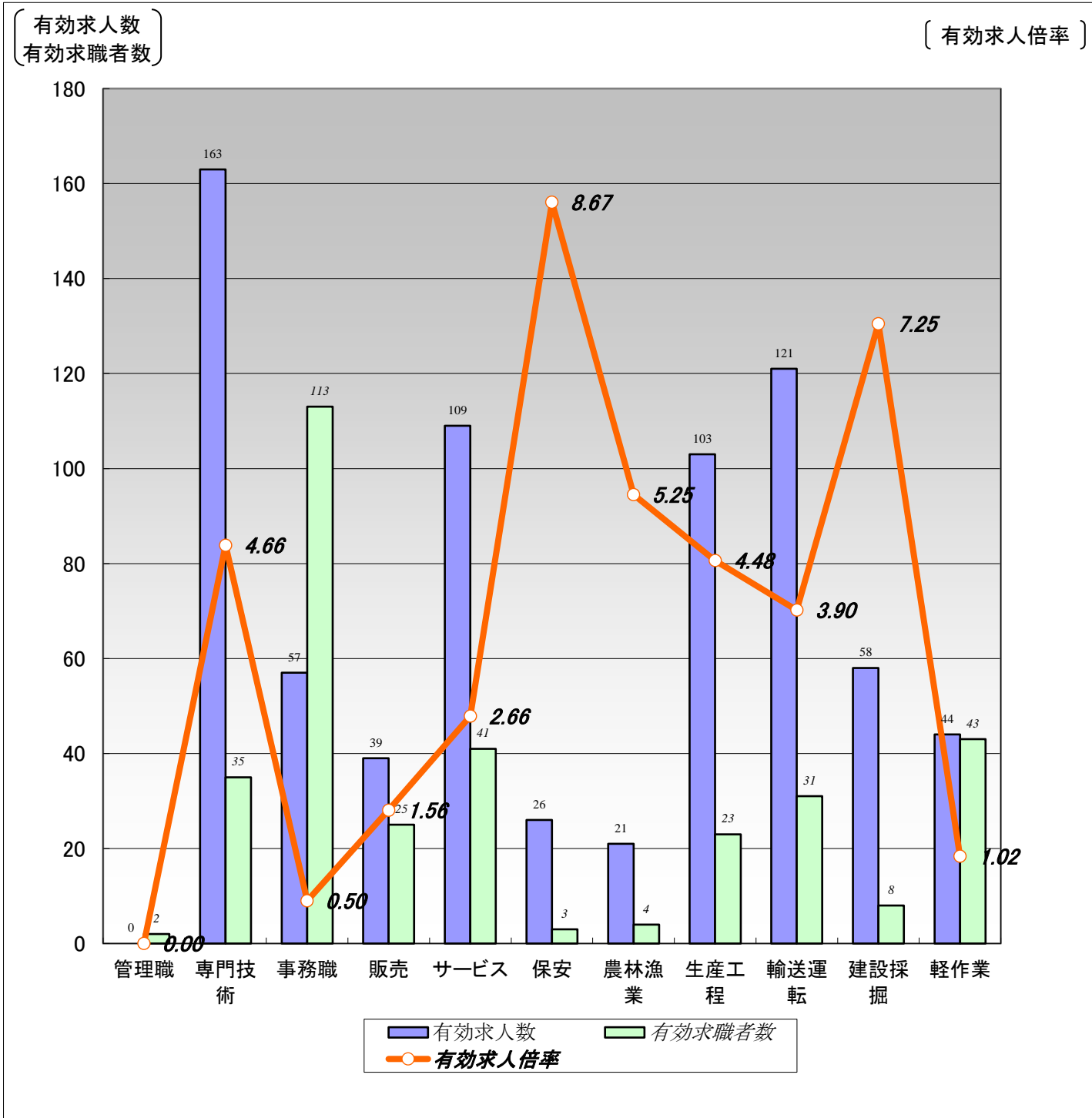

	職業計	管理職	専門技術	事務職	販売	サービス	保安	農林漁業	生産工程	輸送運転	建設採掘	軽作業
有効求人人数	741	0	163	57	39	109	26	21	103	121	58	44
有効求職者数	393	2	35	113	25	41	3	4	23	31	8	43
有効求人倍率	1.89	0.00	4.66	0.50	1.56	2.66	8.67	5.25	4.48	3.90	7.25	1.02

(注) 1.パート、新規学校卒業者を除く常用雇用状況を表示。

2.有効求人倍率は、有効求人人数÷有効求職者数で、求職者1人あたりの求人数を表す。

また、分母である有効求職者数が0の場合は、求人倍率が計算できないため、求人数÷1として表示。

3.ハローワークインターネットサービスの機能拡充に伴い、令和3年9月以降の数値には、ハローワークに来所せず、オンライン上で求職登録した求職者数が含まれている。

【職業別】求人・求職・賃金状況(パート除く常用)

ハローワーク稚内

(単位:人、倍、円)

[令和5年4月内容]

	新規求人数	月間 有効求人数	新規求職 申込件数	月間 有効求職者数	有効求人倍率	新規求人賃金	新規求職 希望賃金
職業計	259	741	98	393	1.89	188,005	200,217
管理的職業	0	0	2	2	0.00	0	200,000
専門的・技術的職業	47	163	12	35	4.66	200,546	209,091
開発・製造技術者	0	8	0	4	2.00	0	0
建築・土木・測量技術者	10	61	0	1	61.00	260,333	0
情報処理・通信技術者	1	1	0	2	0.50	160,600	0
医師、薬剤師等	0	2	0	1	2.00	0	0
看護師、保健師等	14	28	3	6	4.67	193,654	266,667
医療技術者、栄養士等	6	19	3	5	3.80	210,133	200,000
保育士、福祉相談員等	12	22	2	3	7.33	161,513	150,000
事務的職業	26	57	28	113	0.50	176,550	172,308
一般事務員	15	40	24	100	0.40	165,452	167,273
会計・経理事務員	6	9	4	7	1.29	158,350	200,000
営業・販売事務員	1	2	0	3	0.67	250,000	0
販売の職業	7	39	7	25	1.56	172,273	224,286
販売店員、訪問販売員	4	24	3	19	1.26	165,213	173,333
保険外交員、サービス外交員	0	0	0	1	0.00	0	0
営業員	3	15	4	5	3.00	179,333	262,500
サービスの職業	36	109	10	41	2.66	171,287	180,000
ホームヘルパー、ケアワーカー	21	62	2	13	4.77	184,033	200,000
看護助手、歯科助手等	2	6	0	1	6.00	160,000	0
調理人、調理見習	0	11	3	14	0.79	0	133,333
給仕、接客サービス員	8	14	2	7	2.00	150,500	210,000
マンション、駐車場等管理人	0	0	1	3	0.00	0	150,000
保安の職業	7	26	1	3	8.67	170,543	200,000
警備員	7	26	1	3	8.67	170,543	200,000
農林漁業の職業	9	21	2	4	5.25	161,429	200,000
生産工程の職業	57	103	1	23	4.48	180,272	100,000
生産機械制御・監視員	0	0	0	1	0.00	0	0
金属加工、溶接・溶断工	3	3	0	2	1.50	190,000	0
その他の製造加工作業員	38	68	1	12	5.67	178,573	100,000
機械組立工	0	0	0	1	0.00	0	0
整備工・修理工	13	21	0	7	3.00	184,730	0
製品検査工	0	8	0	0	8.00	0	0
塗装、CADオペレーター	3	3	0	0	3.00	165,250	0
輸送・機械運転の職業	42	121	8	31	3.90	215,127	258,750
自動車運転手	25	74	5	23	3.22	206,567	244,000
ボイラー・建設機械運転工	16	46	3	7	6.57	228,699	283,333
建設・採掘の職業	16	58	1	8	7.25	230,722	250,000
型枠大工、とび工	0	0	0	1	0.00	0	0
大工・左官	4	11	0	2	5.50	220,000	0
電気工事、電気配線工	3	10	0	1	10.00	200,000	0
建設・土木作業員	9	37	1	4	9.25	248,110	250,000
運搬・清掃・包装の職業	12	44	9	43	1.02	168,596	192,500
運搬、配達、倉庫作業員	4	17	3	13	1.31	164,933	200,000
清掃作業員	2	6	0	6	1.00	165,375	0
包装作業員	0	0	1	1	0.00	0	250,000
選別作業員、軽作業員	6	21	5	23	0.91	171,438	178,000

注) 1.パート、新規学校卒業者を除く常用雇用状況を表示。

2.職業分類については、「日本標準職業分類」を使用している。

3.分母である有効求職者数が0の場合は、求人倍率が計算できないため、求人数÷1として表示。

4.新規求人賃金は令和5年4月に稚内のハローワークに申し込まれた新規求人の下限賃金の平均額を表示。

5.新規求職希望賃金は令和5年4月に稚内のハローワークに申し込まれた新規求職の希望賃金の平均額を表示。

6.ハローワークインターネットサービスの機能拡充に伴い、令和3年9月以降の数値には、ハローワークに来所せず、オンライン上で求職登録した求職者数が含まれている。

【職業別】求人・求職バランスシート(常用パート)

ハローワーク稚内
常用パート

[令和5年4月内容]

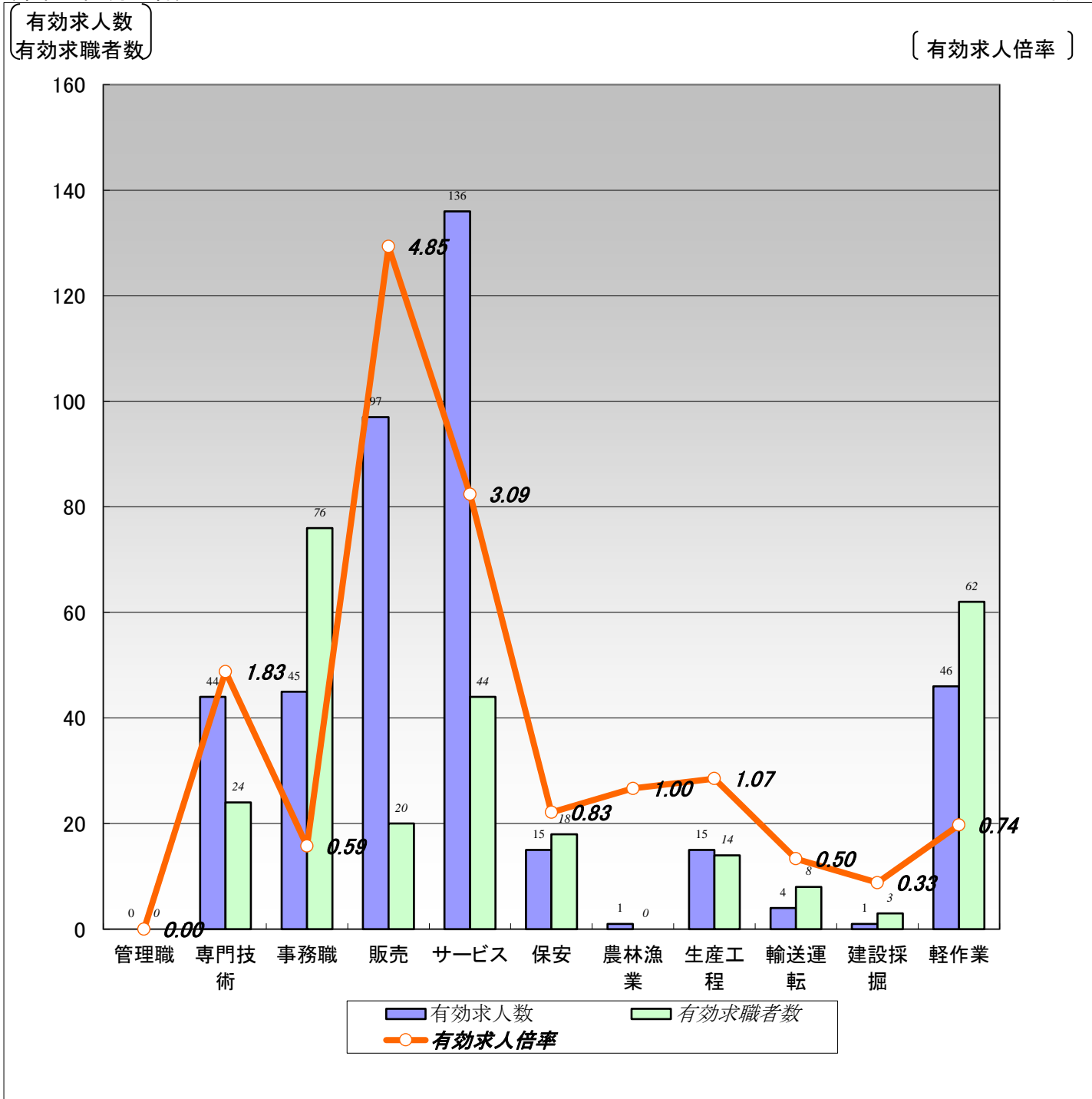

	職業計	管理職	専門技術	事務職	販売	サービス	保安	農林漁業	生産工程	輸送運転	建設採掘	軽作業
有効求人人数	404	0	44	45	97	136	15	1	15	4	1	46
有効求職者数	333	0	24	76	20	44	18	0	14	8	3	62
有効求人倍率	1.21	0.00	1.83	0.59	4.85	3.09	0.83	1.00	1.07	0.50	0.33	0.74

(注)1.新規学校卒業者を除く常用的パート雇用状況を表示。

2.有効求人倍率は、有効求人人数÷有効求職者数で、求職者1人あたりの求人数を表す。

また、分母である有効求職者数が0の場合は、求人倍率が計算できないため、求人数÷1として表示。

3.ハローワークインターネットサービスの機能拡充に伴い、令和3年9月以降の数値には、ハローワークに来所せず、オンライン上で求職登録した求職者数が含まれている。

【職業別】求人・求職・賃金状況(常用パート)

ハローワーク稚内

(単位:人、倍、円)

[令和5年4月内容]

	新規求人数	月間 有効求人数	新規求職 申込件数	月間 有効求職者数	有効求人倍率	新規求人賃金	新規求職 希望賃金
職業計	113	404	98	333	1.21	1,024	966
管理的職業	0	0	0	0	0.00	0	0
専門的・技術的職業	18	44	8	24	1.83	1,176	1,078
開発・製造技術者	0	0	1	1	0.00	0	1,000
建築・土木・測量技術者	0	0	1	1	0.00	0	1,500
情報処理・通信技術者	0	0	0	0	0.00	0	0
医師、薬剤師等	0	0	0	0	0.00	0	0
看護師、保健師等	9	15	1	5	3.00	1,232	1,200
医療技術者、栄養士等	1	5	0	3	1.67	1,200	0
保育士、福祉相談員等	3	8	4	9	0.89	1,020	980
事務的職業	4	45	28	76	0.59	999	950
一般事務員	3	39	26	71	0.55	1,018	950
会計・経理事務員	0	2	0	3	0.67	0	0
営業・販売事務員	0	0	0	0	0.00	0	0
販売の職業	28	97	4	20	4.85	971	940
販売店員、訪問販売員	28	96	4	19	5.05	971	940
保険外交員、サービス外交員	0	0	0	0	0.00	0	0
営業員	0	1	0	1	1.00	0	0
サービスの職業	42	136	9	44	3.09	981	952
ホームヘルパー、ケアワーカー	4	16	3	4	4.00	976	960
看護助手、歯科助手等	5	6	0	2	3.00	957	0
調理人、調理見習	6	53	3	24	2.21	935	973
給仕、接客サービス員	23	48	1	6	8.00	1,014	930
マンション、駐車場等管理人	0	4	1	4	1.00	0	923
保安の職業	2	15	0	18	0.83	950	0
警備員	2	15	0	18	0.83	950	0
農林漁業の職業	0	1	0	0	1.00	0	0
生産工程の職業	5	15	6	14	1.07	983	938
生産機械制御・監視員	0	0	0	1	0.00	0	0
金属加工、溶接・溶断工	0	0	0	0	0.00	0	0
その他の製造加工作業員	5	14	5	12	1.17	983	926
機械組立工	0	0	0	0	0.00	0	0
整備工・修理工	0	1	1	1	1.00	0	1,000
製品検査工	0	0	0	0	0.00	0	0
塗装、CADオペレーター	0	0	0	0	0.00	0	0
輸送、機械運転の職業	2	4	4	8	0.50	1,000	980
自動車運転手	2	3	2	5	0.60	1,000	960
ボイラー・建設機械運転工	0	1	2	3	0.33	0	1,000
建設・採掘の職業	1	1	2	3	0.33	1,000	1,250
型枠大工、とび工	0	0	0	0	0.00	0	0
大工・左官	0	0	0	0	0.00	0	0
電気工事、電気配線工	1	1	1	1	1.00	1,000	1,000
建設・土木作業員	0	0	1	2	0.00	0	1,500
運搬・清掃・包装の職業	11	46	11	62	0.74	961	944
運搬、配達、倉庫作業員	5	9	1	2	4.50	950	1,000
清掃作業員	4	22	3	12	1.83	978	920
包装作業員	0	1	0	0	1.00	0	0
選別作業員、軽作業員	2	14	7	48	0.29	937	947

注) 1.新規学校卒業者を除く常用的パート雇用状況を表示。

2.職業分類については、「日本標準職業分類」を使用している。

3.分母である有効求職者数が0の場合は、求人倍率が計算できないため、求人数÷1として表示。

4.新規求人賃金は令和5年4月に稚内のハローワークに申し込まれた新規求人の下限賃金の平均額を表示。

5.新規求職希望賃金は令和5年4月に稚内のハローワークに申し込まれた新規求職の希望賃金の平均額を表示。

6.ハローワークインターネットサービスの機能拡充に伴い、令和3年9月以降の数値には、ハローワークに来所せず、オンライン上で求職登録した求職者数が含まれている。

【雇用形態別・産業別】有効求人数・新規求人数・充足状況

[令和5年4月内容]

ハローワーク稚内

【雇用形態別】

(単位:人、%)

		有効求人数	新規求人数	充足数	充足率
常用(パート含む)計		1,145	372	126	33.9
①正社員求人		489	178	24	13.5
②パート求人		401	110	87	79.1
③契約社員等正社員以外の求人		244	75	15	20.0
④派遣求人		11	9	0	0.0
構成比	①正社員求人	42.7	47.8		
	②パート求人	35.0	29.6		
	③契約社員等正社員以外の求人	21.3	20.2		
	④派遣求人	1.0	2.4		

【新規求人数(パート含む常用)の雇用形態別構成比】

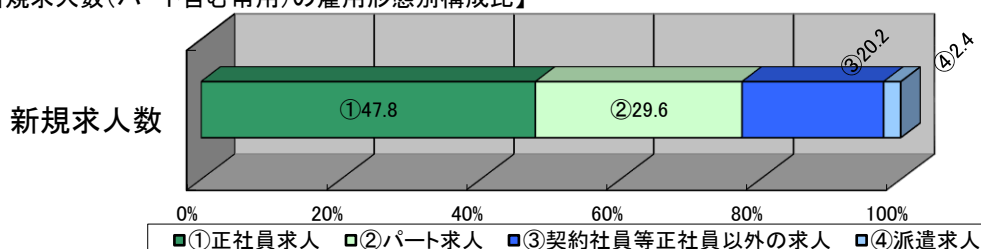

(注)1.新規学校卒業者を除くパート含む常用の雇用状況を表示。

2.③契約社員等正社員以外の求人とは、契約社員、準社員、嘱託等のパートを除く正社員・正職員でないものを計上。

【産業別】

(単位:人、%)

	有効求人数	新規求人数	充足数	充足率
産業計	1,145	372	126	33.9
A、B 農、林、漁業	20	9	12	133.3
C 鉱業、砕石業、砂利採取業	1	0	0	-
D 建設業	174	42	4	9.5
E 製造業	124	55	8	14.5
食料品製造業	96	44	6	13.6
窯業・土石製品製造業	11	2	0	0.0
金属製品製造業	0	0	0	-
はん用機械器具、電気機械器具製造業	0	0	0	-
輸送用機械器具製造業	3	3	0	0.0
その他の製造業	14	6	2	33.3
F 電気・ガス・熱供給・水道業	1	1	0	0.0
G 情報通信業	6	0	0	-
H 運輸業、郵便業	79	32	1	3.1
I 卸売業、小売業	174	45	9	20.0
J 金融業、保険業	5	1	0	0.0
K 不動産業、物品賃貸業	15	2	0	0.0
L 学術研究、専門・技術サービス業	3	0	0	-
M 宿泊業、飲食サービス業	68	25	2	8.0
N 生活関連サービス業、娯楽業	18	7	0	0.0
O 教育、学習支援業	7	7	0	0.0
P 医療、福祉	202	86	19	22.1
Q 複合サービス事業	27	12	2	16.7
R サービス業(他に分類されないもの)	109	42	10	23.8
S、T 公務・その他	112	6	59	983.3

(注)1.新規学校卒業者を除きパート含む常用の雇用状況を表示。