

労働市場情報

令和5年3月

【職業別】求人・求職バランスシート（パート含む常用）

【職業別】求人・求職・賃金状況（ 〃 ）

【職業別】求人・求職バランスシート（パート除く常用）

【職業別】求人・求職・賃金状況（ 〃 ）

【職業別】求人・求職バランスシート（常用パート）

【職業別】求人・求職・賃金状況（ 〃 ）

【雇用形態別・産業別】有効求人数・新規求人数・充足状況



稚内公共職業安定所（ ☎ 0162-34-1120 ）

労働市場情報は、ホームページ（統計情報）でもご覧になることができます
https://jsite.mhlw.go.jp/hokkaido-hellowork/newpage_00082.html



【職業別】求人・求職バランスシート(パート含む常用)

ハローワーク稚内
パート含む常用

[令和5年3月内容]

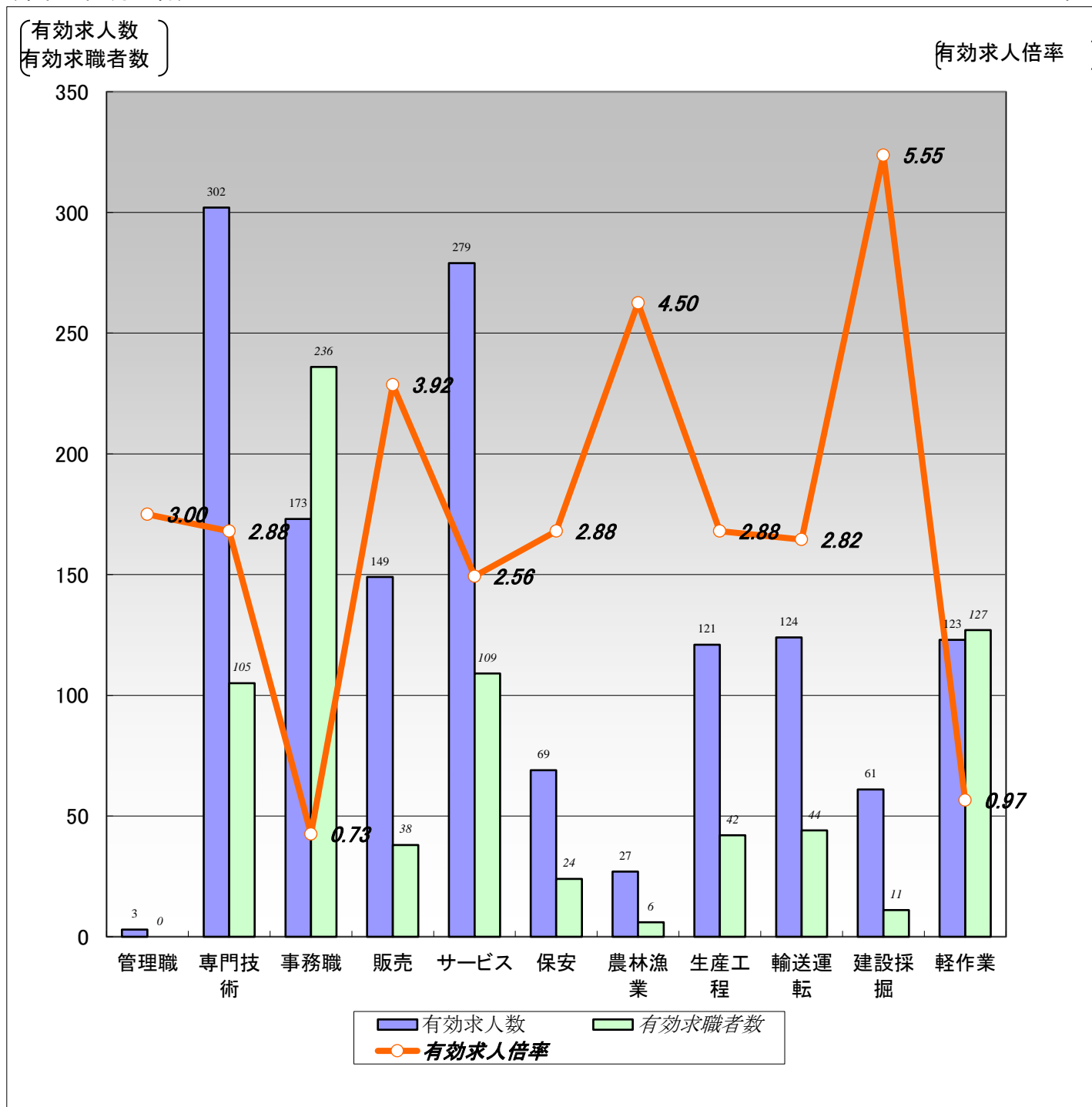

	職業計	管理職	専門技術	事務職	販売	サービス	保安	農林漁業	生産工程	輸送運転	建設採掘	軽作業
有効求人人数	1,431	3	302	173	149	279	69	27	121	124	61	123
有効求職者数	873	0	105	236	38	109	24	6	42	44	11	127
有効求人倍率	1.64	3.00	2.88	0.73	3.92	2.56	2.88	4.50	2.88	2.82	5.55	0.97

(注)1.新規学校卒業者を除くパート含む常用雇用状況を表示。

2.有効求人倍率は、有効求人人数÷有効求職者数で、求職者1人あたりの求人数を表す。

また、分母である有効求職者数が0の場合は、求人倍率が計算できないため、求人数÷1として表示。

3.ハローワークインターネットサービスの機能拡充に伴い、令和3年9月以降の数値には、ハローワークに来所せず、オンライン上で求職登録した求職者数が含まれている。

【職業別】求人・求職・賃金状況(パート含む常用)

ハローワーク稚内

(単位:人、倍、円)

[令和5年3月内容]

	月間有効 求人倍率	月間有効 求人数	月間有効 求職者数	一般		パート	
				新規求人賃金	新規求職希望賃金	新規求人賃金	新規求職希望賃金
職業計	1.64	1,431	873	190,444	200,952	1,007	973
管理的職業	3.00	3	0	241,500	0	0	0
専門的・技術的職業	2.88	302	105	208,871	218,571	1,217	1,048
開発・製造技術者	1.60	8	5	203,149	200,000	0	0
建築・土木・測量技術者	32.00	64	2	236,693	450,000	0	0
情報処理・通信技術者	0.33	1	3	0	200,000	0	0
医師、薬剤師等	5.00	5	1	0	0	0	0
看護師、保健師等	3.92	47	12	201,368	0	1,473	1,133
医療技術者、栄養士等	4.14	29	7	195,357	0	1,300	0
保育士、福祉相談員等	2.45	76	31	177,920	180,000	920	967
事務的職業	0.73	173	236	164,930	177,037	939	971
一般事務員	0.68	152	223	162,674	172,917	933	971
会計・経理事務員	1.43	10	7	0	200,000	985	0
営業・販売事務員	1.00	3	3	0	200,000	0	0
販売の職業	3.92	149	38	181,865	206,000	950	920
販売店員、訪問販売員	3.79	129	34	180,171	206,000	947	920
保険外交員、サービス外交員	0.00	0	1	0	0	0	0
営業員	6.67	20	3	184,286	0	1,000	1,000
サービスの職業	2.56	279	109	168,929	201,000	1,025	964
ホームヘルパー、ケアワーカー	4.63	74	16	172,117	212,500	1,000	1,000
看護助手、歯科助手等	5.00	15	3	161,533	0	1,000	920
調理人、調理見習	1.67	92	55	165,253	195,000	972	960
給仕、接客サービス員	4.58	55	12	164,823	0	1,063	960
マンション、駐車場等管理人	1.20	12	10	182,550	200,000	0	975
保安の職業	2.88	69	24	189,600	0	1,013	1,000
警備員	2.88	69	24	189,600	0	1,013	1,000
農林漁業の職業	4.50	27	6	185,167	0	1,290	0
生産工程の職業	2.88	121	42	190,319	230,000	1,017	0
生産機械制御・監視員	0.50	1	2	0	0	0	0
金属加工、溶接・溶断工	1.00	4	4	0	250,000	0	0
その他の製造加工作業員	3.15	82	26	207,807	175,000	925	0
機械組立工	0.00	0	2	0	0	0	0
整備工・修理工	3.29	23	7	168,000	300,000	1,200	0
製品検査工	9.00	9	0	180,825	0	0	0
塗装、CADオペレーター	2.00	2	1	0	0	0	0
輸送、機械運転の職業	2.82	124	44	191,747	252,857	0	920
自動車運転手	2.21	75	34	196,107	245,000	0	920
ボイラー・建設機械運転工	6.86	48	7	182,300	300,000	0	0
建設・採掘の職業	5.55	61	11	216,709	280,000	0	0
型枠大工、とび工	0.00	0	1	0	0	0	0
大工・左官	6.50	13	2	200,500	0	0	0
電気工事、電気配線工	9.00	9	1	200,000	0	0	0
建設・土木作業員	5.57	39	7	226,114	280,000	0	0
運搬・清掃・包装の職業	0.97	123	127	180,226	175,556	971	973
運搬、配達、倉庫作業員	1.47	22	15	200,033	183,333	960	0
清掃作業員	1.30	30	23	172,217	0	971	920
包装作業員	1.00	1	0	0	0	930	0
選別作業員、軽作業員	0.79	70	89	174,327	171,667	983	989

注) 1.新規学校卒業者を除くパート含む常用雇用状況を表示。

2.平成24年3月に、ハローワークで使用する「厚生労働省編職業分類」が改訂されている。

3.分母である有効求職者数が0の場合は、求人倍率が計算できないため、求人数÷1として表示。

4.新規求人賃金は令和5年3月に稚内のハローワークに申し込まれた新規求人の下限賃金の平均額を表示。

5.新規求職希望賃金は令和5年3月に稚内のハローワークに申し込まれた新規求職の希望賃金の平均額を表示。

6.ハローワークインターネットサービスの機能拡充に伴い、令和3年9月以降の数値には、ハローワークに来所せず、オンライン上で求職登録した求職者数が含まれている。

【職業別】求人・求職バランスシート(パート除く常用)

ハローワーク稚内
パート除く常用

[令和5年3月内容]

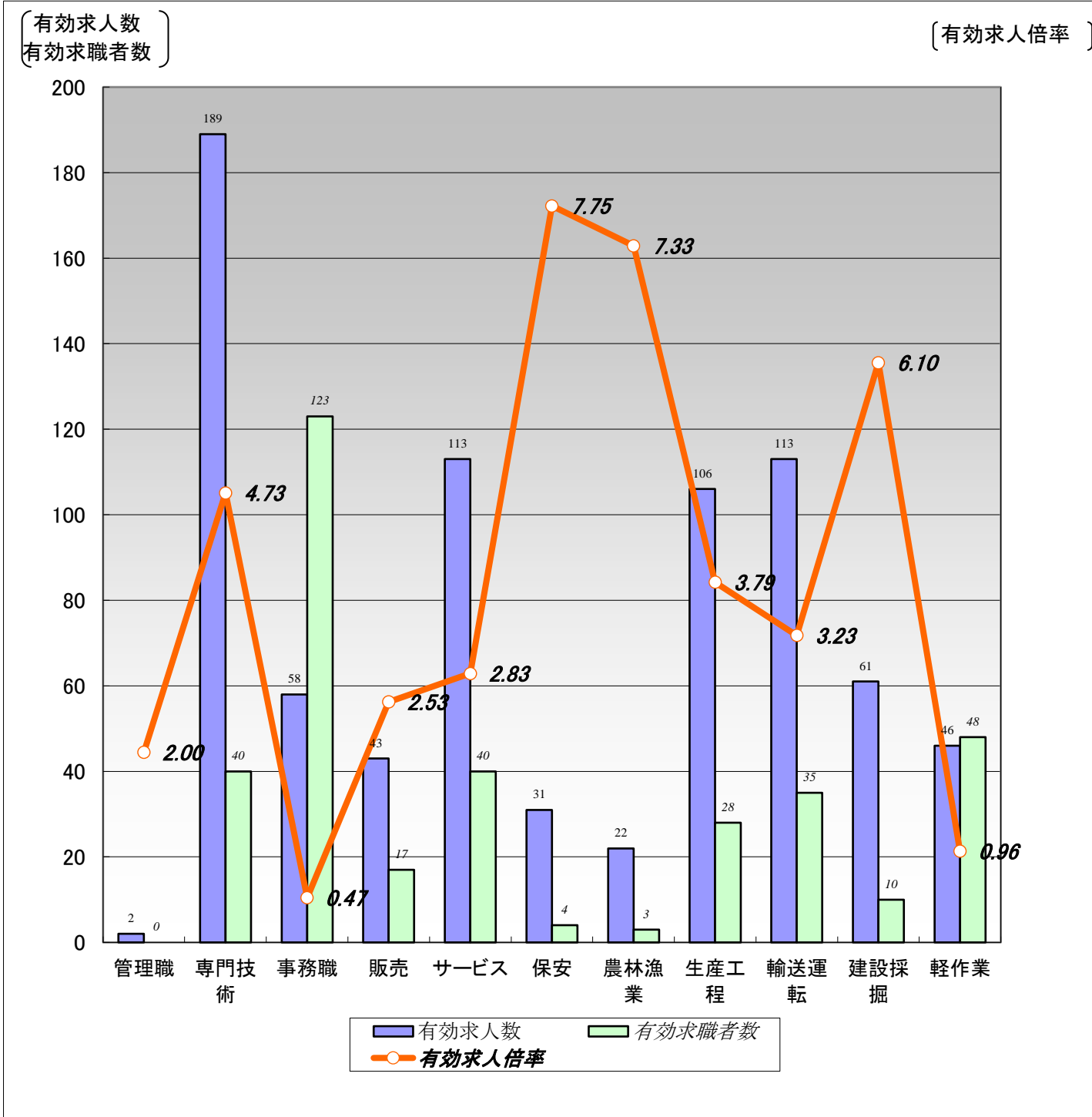

	職業計	管理職	専門技術	事務職	販売	サービス	保安	農林漁業	生産工程	輸送運転	建設採掘	軽作業
有効求人数	784	2	189	58	43	113	31	22	106	113	61	46
有効求職者数	420	0	40	123	17	40	4	3	28	35	10	48
有効求人倍率	1.87	2.00	4.73	0.47	2.53	2.83	7.75	7.33	3.79	3.23	6.10	0.96

(注) 1.パート、新規学校卒業者を除く常用雇用状況を表示。

2.有効求人倍率は、有効求人数÷有効求職者数で、求職者1人あたりの求人数を表す。

また、分母である有効求職者数が0の場合は、求人倍率が計算できないため、求人数÷1として表示。

3.ハローワークインターネットサービスの機能拡充に伴い、令和3年9月以降の数値には、ハローワークに来所せず、オンライン上で求職登録した求職者数が含まれている。

【職業別】求人・求職・賃金状況(パート除く常用)

ハローワーク稚内

(単位:人、倍、円)

[令和5年3月内容]

	新規求人数	月間 有効求人数	新規求職 申込件数	月間 有効求職者数	有効求人倍率	新規求人賃金	新規求職 希望賃金
職業計	250	784	90	420	1.87	190,444	200,952
管理的職業	1	2	0	0	2.00	241,500	0
専門的・技術的職業	54	189	7	40	4.73	208,871	218,571
開発・製造技術者	3	8	1	5	1.60	203,149	200,000
建築・土木・測量技術者	21	64	1	2	32.00	236,693	450,000
情報処理・通信技術者	0	1	1	3	0.33	0	200,000
医師、薬剤師等	0	3	0	1	3.00	0	0
看護師、保健師等	5	33	0	5	6.60	201,368	0
医療技術者、栄養士等	4	19	0	3	6.33	195,357	0
保育士、福祉相談員等	5	38	1	6	6.33	177,920	180,000
事務的職業	14	58	28	123	0.47	164,930	177,037
一般事務員	13	42	26	113	0.37	162,674	172,917
会計・経理事務員	0	7	1	4	1.75	0	200,000
営業・販売事務員	0	3	0	3	1.00	0	200,000
販売の職業	19	43	5	17	2.53	181,865	206,000
販売店員、訪問販売員	11	25	5	14	1.79	180,171	206,000
保険外交員、サービス外交員	0	0	0	1	0.00	0	0
営業員	8	18	0	2	9.00	184,286	0
サービスの職業	35	113	12	40	2.83	168,929	201,000
ホームヘルパー、ケアワーカー	18	57	4	11	5.18	172,117	212,500
看護助手、歯科助手等	4	9	0	1	9.00	161,533	0
調理人、調理見習	6	15	5	14	1.07	165,253	195,000
給仕、接客サービス員	3	13	1	6	2.17	164,823	0
マンション、駐車場等管理人	1	3	1	5	0.60	182,550	200,000
保安の職業	16	31	0	4	7.75	189,600	0
警備員	16	31	0	4	7.75	189,600	0
農林漁業の職業	8	22	0	3	7.33	185,167	0
生産工程の職業	23	106	5	28	3.79	190,319	230,000
生産機械制御・監視員	0	1	0	1	1.00	0	0
金属加工、溶接・溶断工	0	4	2	4	1.00	0	250,000
その他の製造加工作業員	10	68	2	14	4.86	207,807	175,000
機械組立工	0	0	0	2	0.00	0	0
整備工・修理工	5	22	1	7	3.14	168,000	300,000
製品検査工	8	9	0	0	9.00	180,825	0
塗装、CADオペレーター	0	2	0	0	2.00	0	0
輸送・機械運転の職業	37	113	7	35	3.23	191,747	252,857
自動車運転手	26	68	6	27	2.52	196,107	245,000
ボイラー・建設機械運転工	11	44	1	5	8.80	182,300	300,000
建設・採掘の職業	26	61	3	10	6.10	216,709	280,000
型枠大工、とび工	0	0	1	1	0.00	0	0
大工・左官	4	13	0	2	6.50	200,500	0
電気工事、電気配線工	3	9	0	1	9.00	200,000	0
建設・土木作業員	19	39	2	6	6.50	226,114	280,000
運搬・清掃・包装の職業	17	46	10	48	0.96	180,226	175,556
運搬、配達、倉庫作業員	4	17	3	14	1.21	200,033	183,333
清掃作業員	3	8	1	6	1.33	172,217	0
包装作業員	0	0	0	0	0.00	0	0
選別作業員、軽作業員	10	21	6	28	0.75	174,327	171,667

注) 1.パート、新規学校卒業者を除く常用雇用状況を表示。

2.平成24年3月に、ハローワークで使用する「厚生労働省編職業分類」が改訂されている。

3.分母である有効求職者数が0の場合は、求人倍率が計算できないため、求人数÷1として表示。

4.新規求人賃金は令和5年3月に稚内のハローワークに申し込まれた新規求人の下限賃金の平均額を表示。

5.新規求職希望賃金は令和5年3月に稚内のハローワークに申し込まれた新規求職の希望賃金の平均額を表示。

6.ハローワークインターネットサービスの機能拡充に伴い、令和3年9月以降の数値には、ハローワークに来所せず、オンライン上で求職登録した求職者数が含まれている。

【職業別】求人・求職バランスシート(常用パート)

ハローワーク稚内
常用パート

[令和5年3月内容]

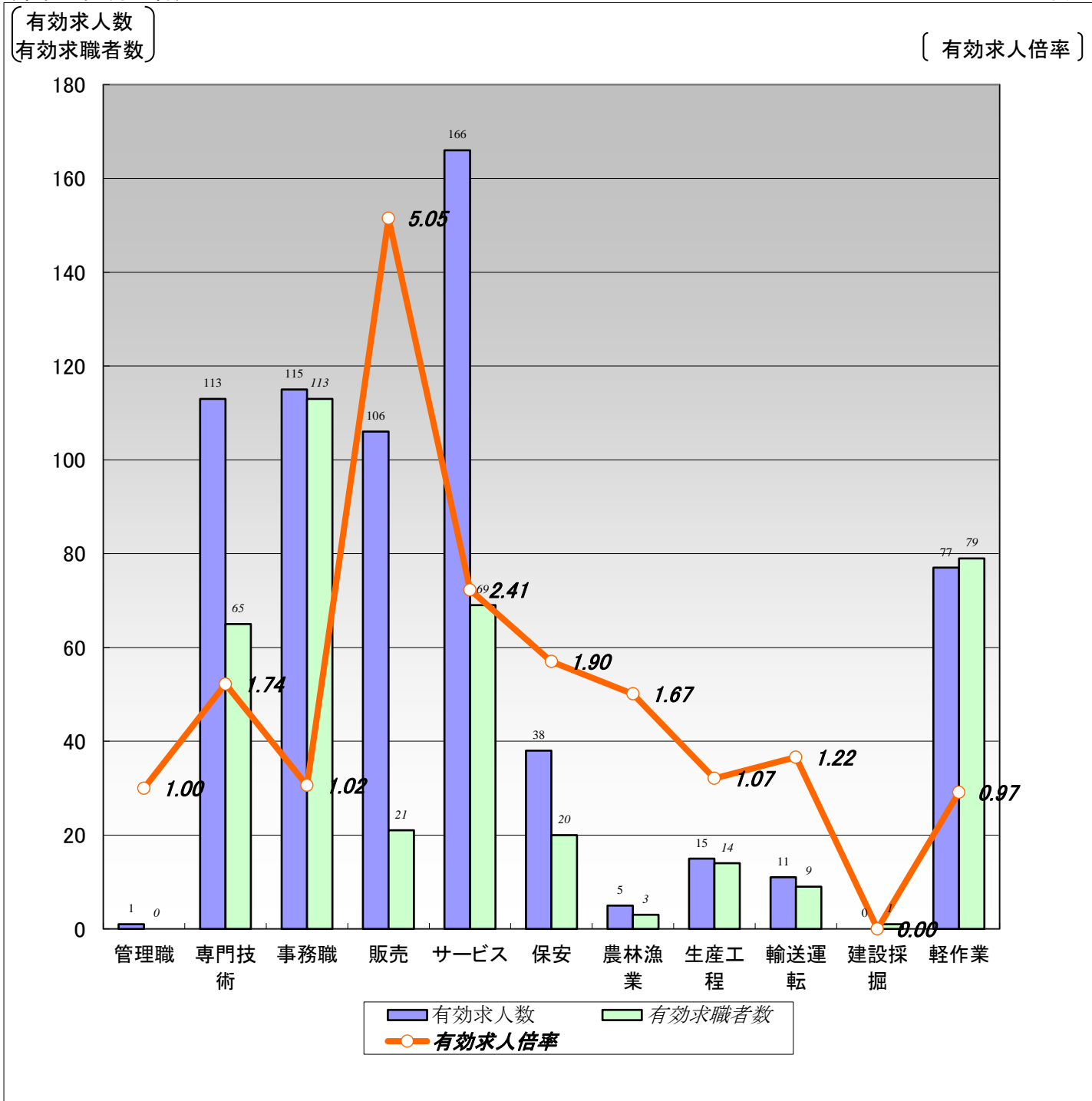

	職業計	管理職	専門技術	事務職	販売	サービス	保安	農林漁業	生産工程	輸送運転	建設採掘	軽作業
有効求人人数	647	1	113	115	106	166	38	5	15	11	0	77
有効求職者数	453	0	65	113	21	69	20	3	14	9	1	79
有効求人倍率	1.43	1.00	1.74	1.02	5.05	2.41	1.90	1.67	1.07	1.22	0.00	0.97

(注)1.新規学校卒業者を除く常用的パート雇用状況を表示。

2.有効求人倍率は、有効求人人数÷有効求職者数で、求職者1人あたりの求人数を表す。

また、分母である有効求職者数が0の場合は、求人倍率が計算できないため、求人数÷1として表示。

3.ハローワークインターネットサービスの機能拡充に伴い、令和3年9月以降の数値には、ハローワークに来所せず、オンライン上で求職登録した求職者数が含まれている。

【職業別】求人・求職・賃金状況(常用パート)

ハローワーク稚内

(単位:人、倍、円)

[令和5年3月内容]

	新規求人数	月間 有効求人数	新規求職 申込件数	月間 有効求職者数	有効求人倍率	新規求人賃金	新規求職 希望賃金
職業計	155	647	71	453	1.43	1,007	973
管理的職業	0	1	0	0	1.00	0	0
専門的・技術的職業	10	113	9	65	1.74	1,217	1,048
開発・製造技術者	0	0	0	0	0.00	0	0
建築・土木・測量技術者	0	0	0	0	0.00	0	0
情報処理・通信技術者	0	0	0	0	0.00	0	0
医師、薬剤師等	0	2	0	0	2.00	0	0
看護師、保健師等	4	14	3	7	2.00	1,473	1,133
医療技術者、栄養士等	1	10	0	4	2.50	1,300	0
保育士、福祉相談員等	1	38	3	25	1.52	920	967
事務的職業	28	115	24	113	1.02	939	971
一般事務員	25	110	24	110	1.00	933	971
会計・経理事務員	2	3	0	3	1.00	985	0
営業・販売事務員	0	0	0	0	0.00	0	0
販売の職業	33	106	6	21	5.05	950	920
販売店員、訪問販売員	32	104	5	20	5.20	947	920
保険外交員、サービス外交員	0	0	0	0	0.00	0	0
営業員	1	2	1	1	2.00	1,000	1,000
サービスの職業	48	166	8	69	2.41	1,025	964
ホームヘルパー、ケアワーカー	8	17	1	5	3.40	1,000	1,000
看護助手、歯科助手等	2	6	1	2	3.00	1,000	920
調理人、調理見習	16	77	2	41	1.88	972	960
給仕、接客サービス員	20	42	2	6	7.00	1,063	960
マンション、駐車場等管理人	0	9	2	5	1.80	0	975
保安の職業	4	38	2	20	1.90	1,013	1,000
警備員	4	38	2	20	1.90	1,013	1,000
農林漁業の職業	3	5	0	3	1.67	1,290	0
生産工程の職業	4	15	0	14	1.07	1,017	0
生産機械制御・監視員	0	0	0	1	0.00	0	0
金属加工、溶接・溶断工	0	0	0	0	0.00	0	0
その他の製造加工作業員	3	14	0	12	1.17	925	0
機械組立工	0	0	0	0	0.00	0	0
整備工・修理工	1	1	0	0	1.00	1,200	0
製品検査工	0	0	0	0	0.00	0	0
塗装、CADオペレーター	0	0	0	1	0.00	0	0
輸送、機械運転の職業	0	11	1	9	1.22	0	920
自動車運転手	0	7	1	7	1.00	0	920
ボイラー・建設機械運転工	0	4	0	2	2.00	0	0
建設・採掘の職業	0	0	0	1	0.00	0	0
型枠大工、とび工	0	0	0	0	0.00	0	0
大工・左官	0	0	0	0	0.00	0	0
電気工事、電気配線工	0	0	0	0	0.00	0	0
建設・土木作業員	0	0	0	1	0.00	0	0
運搬・清掃・包装の職業	25	77	14	79	0.97	971	973
運搬、配達、倉庫作業員	2	5	0	1	5.00	960	0
清掃作業員	14	22	3	17	1.29	971	920
包装作業員	1	1	0	0	1.00	930	0
選別作業員、軽作業員	8	49	11	61	0.80	983	989

注) 1.新規学校卒業者を除く常用的パート雇用状況を表示。

2.平成24年3月に、ハローワークで使用する「厚生労働省編職業分類」が改訂されている。

3.分母である有効求職者数が0の場合は、求人倍率が計算できないため、求人数÷1として表示。

4.新規求人賃金は令和5年3月に稚内のハローワークに申し込まれた新規求人の下限賃金の平均額を表示。

5.新規求職希望賃金は令和5年3月に稚内のハローワークに申し込まれた新規求職の希望賃金の平均額を表示。

6.ハローワークインターネットサービスの機能拡充に伴い、令和3年9月以降の数値には、ハローワークに来所せず、オンライン上で求職登録した求職者数が含まれている。

【雇用形態別・産業別】有効求人数・新規求人数・充足状況

[令和5年3月内容]

ハローワーク稚内

【雇用形態別】

(単位:人、%)

		有効求人数	新規求人数	充足数	充足率
常用(パート含む)計		1,431	405	240	59.3
①正社員求人		515	156	13	8.3
②パート求人		644	155	211	136.1
③契約社員等正社員以外の求人		262	94	16	17.0
④派遣求人		10	0	0	-
構成比	①正社員求人	36.0	38.5		
	②パート求人	45.0	38.3		
	③契約社員等正社員以外の求人	18.3	23.2		
	④派遣求人	0.7	0.0		

【新規求人数(パート含む常用)の雇用形態別構成比】

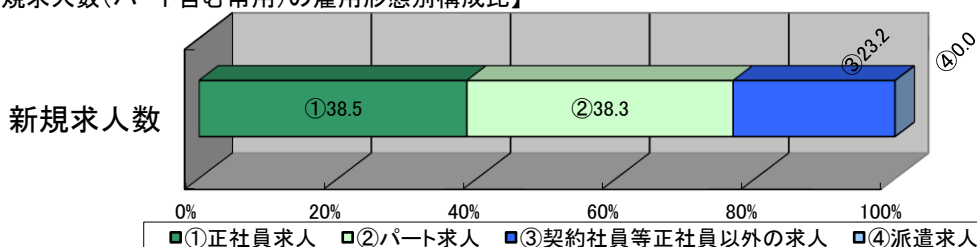

(注)1.新規学校卒業者を除くパート含む常用の雇用状況を表示。

2.③契約社員等正社員以外の求人とは、契約社員、準社員、嘱託等のパートを除く正社員・正職員でないものを計上。

【産業別】

(単位:人、%)

		有効求人数	新規求人数	充足数	充足率
産業計		1,431	405	240	59.3
A、B 農、林、漁業		32	19	6	31.6
C 鉱業、砕石業、砂利採取業		1	1	0	0.0
D 建設業		179	54	4	7.4
E 製造業		119	40	5	12.5
食料品製造業		90	27	3	11.1
窯業・土石製品製造業		12	8	1	12.5
金属製品製造業		0	0	0	-
はん用機械器具、電気機械器具製造業		0	0	0	-
輸送用機械器具製造業		3	0	0	-
その他の製造業		14	5	1	20.0
F 電気・ガス・熱供給・水道業		0	0	0	-
G 情報通信業		6	3	0	0.0
H 運輸業、郵便業		78	19	0	0.0
I 卸売業、小売業		191	63	4	6.3
J 金融業、保険業		6	4	0	0.0
K 不動産業、物品賃貸業		14	8	0	0.0
L 学術研究、専門・技術サービス業		4	2	0	0.0
M 宿泊業、飲食サービス業		71	32	3	9.4
N 生活関連サービス業、娯楽業		14	9	0	0.0
O 教育、学習支援業		11	0	1	-
P 医療、福祉		218	63	13	20.6
Q 複合サービス事業		27	9	0	0.0
R サービス業(他に分類されないもの)		112	44	2	4.5
S、T 公務・その他		348	35	202	577.1

(注)1.新規学校卒業者を除きパート含む常用の雇用状況を表示。